



Statistischer Quartalsbericht

➤ I/2016

Tabellen

Erläuterungen

Arbeitsmarkt Als **arbeitslos** gilt, wer keine oder nur eine weniger als 15 Stunden pro Woche umfassende Beschäftigung ausübt, mindestens 15 Jahre alt ist und die Regelaltersgrenze für den Renteneintritt noch nicht erreicht hat, eine versicherungspflichtige Beschäftigung sucht und dabei den Vermittlungsbemühungen der Agentur für Arbeit oder des Jobcenters zur Verfügung steht und sich persönlich bei der Agentur für Arbeit oder dem Jobcenter arbeitslos gemeldet hat. Teilnehmer an Maßnahmen der aktiven Arbeitsmarktpolitik gelten als nicht arbeitslos.

Arbeitslosenquoten sind Anteile von Arbeitslosen an den zivilen Erwerbspersonen in Prozent. Die Zahl der zivilen Erwerbspersonen wird einmal jährlich (üblicherweise im Mai) festgesetzt und umfasst sozialversicherungspflichtig und geringfügig Beschäftigte, Personen in Arbeitsangelegenheiten, Beamte (ohne Soldaten), Grenzpendler, Selbständige und mithelfende Angehörige sowie Arbeitslose. Die Zahl der **abhängigen zivilen Erwerbspersonen** beinhaltet nicht die Selbständigen und die mithelfenden Familienangehörigen.

Im Rahmen der Grundsicherung für Arbeitsuchende nach SGB II ist eine **Bedarfsgemeinschaft** (BG) eine Konstellation von Personen, die im selben Haushalt leben und gemeinsam wirtschaften. Als **erwerbsfähige Leistungsberechtigte** (ELB) gelten Personen, die das 15. Lebensjahr vollendet und die Altersgrenze nach § 7a SGB II noch nicht erreicht haben, erwerbsfähig und hilfebedürftig sind, ihren gewöhnlichen Aufenthalt in der Bundesrepublik Deutschland haben und Arbeitslosengeld II beziehen. Als erwerbsfähig gilt, wer nicht durch Krankheit oder Behinderung auf absehbare Zeit außerstande ist, unter den üblichen Bedingungen des allgemeinen Arbeitsmarkts mindestens drei Stunden täglich erwerbstätig zu sein. Personen, die noch nicht im erwerbsfähigen Alter sind oder aufgrund gesundheitlicher oder rechtlicher Einschränkungen nicht erwerbsfähig sind, werden als **nicht erwerbsfähige Leistungsberechtigte** (NEF) bezeichnet. Seit einer Revision der Grundsicherungsstatistik im April 2016 gibt es neben den ELB und NEF weitere (kleinere) Gruppen von Personen in BG. Dies führt dazu, dass die Daten sich im Vergleich zu früheren Veröffentlichungen geändert haben.

Beschäftigte Arbeitnehmer Sozialversicherungspflichtig Beschäftigte sind alle Arbeitnehmer einschließlich der zu ihrer Berufsausbildung Beschäftigten, die krankenversicherungspflichtig, rentenversicherungspflichtig und/oder beitragspflichtig zur Arbeitslosenversicherung nach dem Arbeitsförderungs-gesetz sind oder für die von den Arbeitgebern Beitragsanteile zur Rentenversicherung zu entrichten sind (Beschäftigte in Arbeitsbeschaffungsmaßnahmen eingeschlossen). **Nicht** dazu gehören Selbständige, mithelfende Familienangehörige, Beamte und geringfügig Beschäftigte (d. h. kurzfristig Beschäftigte oder geringfügig entlohnte Beschäftigte).

Die Zuordnung der sozialversicherungspflichtig Beschäftigten erfolgte nach dem **Arbeitsort** auf der Grundlage der Meldungen an die Träger der Sozialversicherung durch die Arbeitgeber. Die Daten werden nach der Klassifikation der Wirtschaftszweige, Ausgabe 2008 (WZ 2008) gegliedert.

Wirtschaft Die Daten werden ab dem Jahr 2008 nach der neuen Klassifikation der Wirtschaftszweige, Ausgabe 2008 (WZ 2008) gegliedert. Eine Rückrechnung der Vorjahresdaten nach Wirtschaftszweigen liegt nur teilweise vor.

Verkehr Der **Bestand an Kraftfahrzeugen und Anhängern** umfasst ab dem Berichtsmonat Januar 2008 aufgrund einer Gesetzesänderung nur die zugelassenen Kraftfahrzeuge und Anhänger.

Fremdenverkehr Der Berichtskreis hat sich ab dem Jahr 2012 von 9 auf 10 und mehr Gästebetten geändert. Außerdem sind ab dem Jahr 2012 alle Campingplätze mit 10 und mehr Stellplätzen einbezogen.

Bauen und Wohnen Basis für die Daten zur **Bautätigkeit** ist die Bautätigkeitsstatistik. Das Ausfüllen der erforderlichen Erhebungsbögen ist Bauherrenpflicht; die Bögen sind von der Unteren Bauaufsichtsbehörde zu prüfen und zu ergänzen und dem Statistischen Landesamt zu übergeben. In der Bautätigkeitsstatistik werden alle genehmigungs-, anzeige- und zustimmungspflichtigen Baumaßnahmen erfasst, die mit mehr als 18000 € Kosten veranschlagt sind oder mehr als 350 m³ Rauminhalt aufweisen, in jedem Falle aber alle Baumaßnahmen, bei denen Wohnraum geschaffen oder verändert wird. Maßnahmen aus dem Ausbau- und Instandsetzungsbereich (z. B. Dacherneuerung oder Einbau neuer Fenster) werden nur dann einbezogen, wenn sie im Zusammenhang mit einer genehmigungs-, anzeige- oder zustimmungspflichtigen Baumaßnahme ausgeführt werden.

Im **Stadtumbau – Rückbau** ist der bereits realisierte Abriss von Wohnungen nach dem Integrierten Stadtentwicklungsprogramm erfasst, der seit dem Jahr 2000 aus verschiedenen Förderprogrammen, vorrangig aber aus dem Bund-Länder-Programm „Stadtumbau Ost“ gefördert wird.

Soziales **Wohngeld nach dem Wohngeldgesetz** wird als Miet- oder Lastenzuschuss für Mieter von Wohnungen bzw. Eigentümer von Eigenheimen oder Eigentumswohnungen gezahlt. Nicht in die Zuständigkeit des Wohngeldgesetzes fallen seit 1. Januar 2005 Empfänger von Leistungen, bei deren Berechnung Kosten der Unterkunft berücksichtigt wurden (z. B. ALG II, Grundsicherung im Alter oder bei dauerhafter voller Erwerbsminderung).

Mit dem Inkrafttreten des SGB XII am 1. Januar 2005 erhalten nur noch **nicht erwerbsfähige** Leistungsberechtigte, die nicht als Angehörige von erwerbsfähigen Leistungsberechtigten Anspruch auf Grundsicherung nach dem SGB II haben, **Sozialhilfe** (siehe auch „Arbeitsmarkt“). Hierunter fallen ebenfalls die Empfänger von Grundsicherung im Alter und bei dauerhafter voller Erwerbsminderung.

Verbraucherpreisindex in Sachsen Bei der Darstellung der **Preisentwicklung** hat sich ab Januar 2013 der Basiszeitraum von 2005 auf 2010 geändert.

Die Verbraucherpreisindexzahlen charakterisieren die Preisentwicklung für Waren und Dienstleistungen im privaten Verbrauch als durchschnittliche Veränderung des Wertes eines Warenkorb gegenüber dem Basiszeitraum 2010. Der Warenkorb umfasst rund 600 Güterarten, die sogenannten Preisrepräsentanten. Die Verbrauchsbedeutung der einzelnen Positionen wird über das Wägungsschema bei der Indexberechnung beachtet. Infolge unterschiedlicher Anteile wirken sich Preisveränderungen der im Warenkorb befindlichen Waren und Dienstleistungen unterschiedlich stark auf den Verbraucherpreisindex aus, der damit den Durchschnitt für die Entwicklung der Lebenshaltungskosten bildet.

Chemnitz im Städtevergleich Der Städtevergleich enthält vorläufige und geschätzte Angaben aus stadt-eigenen Fortschreibungen der einzelnen Städte; eine gesonderte Prüfung wurde nicht vorgenommen.

1 Bevölkerungsstand

| Kennziffer | Einheit | Jahr | Ende | | | Ende ... Quartal | | | |
|--|---------|------|---------------|---------------|---------------|------------------|--------|--------|--------|
| | | | Jan. | Febr. | März | I. | II. | III. | IV. |
| Wohnberechtigte Bevölkerung | | | | | | | | | |
| Wohnberechtigte Bevölkerung (Personen mit Haupt- oder Nebenwohnsitz Chemnitz) | | 2015 | 248267 | 248404 | 247952 | 247952 | 248821 | 251475 | 252667 |
| | | 2016 | 252462 | 251503 | 251097 | 251097 | | | |
| <i>Veränderung gegenüber Vorjahr</i> | % | 2016 | + 1,7 | + 1,2 | + 1,3 | + 1,3 | | | |
| davon männlich | | 2015 | 121204 | 121358 | 121128 | 121128 | 121949 | 123980 | 124694 |
| | | 2016 | 124541 | 123845 | 123558 | 123558 | | | |
| weiblich | | 2015 | 127063 | 127046 | 126824 | 126824 | 126872 | 127495 | 127973 |
| | | 2016 | 127921 | 127658 | 127539 | 127539 | | | |
| darunter Ausländer | | 2015 | 12347 | 12751 | 12640 | 12640 | 13981 | 16653 | 17692 |
| | | 2016 | 17746 | 16907 | 16612 | 16612 | | | |
| Bevölkerung | | | | | | | | | |
| Bevölkerung (Personen mit Hauptwohnsitz Chemnitz) | | 2015 | 244106 | 244336 | 243991 | 243991 | 245076 | 247779 | 248878 |
| | | 2016 | 248693 | 247767 | 247355 | 247355 | | | |
| <i>Veränderung gegenüber Vorjahr</i> | % | 2016 | + 1,9 | + 1,4 | + 1,4 | + 1,4 | | | |
| davon männlich | | 2015 | 118856 | 119054 | 118883 | 118883 | 119800 | 121835 | 122508 |
| | | 2016 | 122376 | 121692 | 121401 | 121401 | | | |
| weiblich | | 2015 | 125250 | 125282 | 125108 | 125108 | 125276 | 125944 | 126370 |
| | | 2016 | 126317 | 126075 | 125954 | 125954 | | | |
| darunter Ausländer | | 2015 | 12281 | 12685 | 12575 | 12575 | 13912 | 16586 | 17625 |
| | | 2016 | 17675 | 16833 | 16539 | 16539 | | | |

Quelle: Stadt Chemnitz, Bürgeramt (Einwohnermelderegister)

2 Bevölkerungsbewegung

| Kennziffer | Einheit | Jahr | im Monat | | | im ... Quartal | | | |
|--|---------|------|--------------|-------------|--------------|----------------|-------|-------|-------|
| | | | Jan. | Febr. | März | I. | II. | III. | IV. |
| Natürliche Bevölkerungsbewegung | | | | | | | | | |
| Lebendgeborene | | 2015 | 175 | 188 | 174 | 537 | 589 | 658 | 572 |
| | | 2016 | 178 | 184 | 166 | 528 | | | |
| <i>Veränderung gegenüber Vorjahr</i> | % | 2016 | + 1,7 | - 2,1 | - 4,6 | - 1,7 | | | |
| davon männlich | | 2015 | 87 | 85 | 82 | 254 | 314 | 337 | 301 |
| | | 2016 | 84 | 90 | 88 | 262 | | | |
| weiblich | | 2015 | 88 | 103 | 92 | 283 | 275 | 321 | 271 |
| | | 2016 | 94 | 94 | 78 | 266 | | | |
| darunter Ausländer | | 2015 | 11 | 8 | 9 | 28 | 52 | 53 | 41 |
| | | 2016 | 19 | 14 | 11 | 44 | | | |
| Gestorbene | | 2015 | 267 | 347 | 314 | 928 | 816 | 806 | 840 |
| | | 2016 | 281 | 270 | 299 | 850 | | | |
| <i>Veränderung gegenüber Vorjahr</i> | % | 2016 | + 5,2 | - 22,2 | - 4,8 | - 8,4 | | | |
| davon männlich | | 2015 | 128 | 159 | 150 | 437 | 401 | 376 | 381 |
| | | 2016 | 148 | 133 | 133 | 414 | | | |
| weiblich | | 2015 | 139 | 188 | 164 | 491 | 415 | 430 | 459 |
| | | 2016 | 133 | 137 | 166 | 436 | | | |
| darunter Ausländer | | 2015 | 5 | 8 | 5 | 18 | 8 | 10 | 14 |
| | | 2016 | 4 | 3 | 2 | 9 | | | |
| Geburten-/Sterbefallüberschuss (+/-) | | 2015 | - 92 | - 159 | - 140 | - 391 | - 227 | - 148 | - 268 |
| | | 2016 | - 103 | - 86 | - 133 | - 322 | | | |

Quelle: Stadt Chemnitz, Bürgeramt (Einwohnermelderegister)

2 Bevölkerungsbewegung

| Kennziffer | Einheit | Jahr | im Monat | | | im ... Quartal | | | |
|---------------------------------------|-------------------------------|--------|-------------|-------------|-------------|----------------|--------|--------|--------|
| | | | Jan. | Febr. | März | I. | II. | III. | IV. |
| Ehescheidungen (gestellte Anträge) | | 2015 | 49 | 35 | 41 | 125 | 114 | 101 | 103 |
| | | 2016 | 29 | 36 | 30 | 95 | | | |
| | Veränderung gegenüber Vorjahr | % 2016 | - 40,8 | + 2,9 | - 26,8 | - 24,0 | | | |
| Räumliche Bevölkerungsbewegung | | | | | | | | | |
| Zugezogene Personen | | 2015 | 1714 | 1746 | 1783 | 5243 | 6068 | 9313 | 8602 |
| | | 2016 | 1883 | 1104 | 1150 | 4137 | | | |
| Veränderung gegenüber Vorjahr | % | 2016 | + 9,9 | - 36,8 | - 35,5 | - 21,1 | | | |
| davon im Alter von 0 bis 5 Jahren | | 2015 | 135 | 141 | 110 | 386 | 406 | 795 | 801 |
| | | 2016 | 159 | 99 | 88 | 346 | | | |
| 6 bis 20 Jahren | | 2015 | 351 | 381 | 315 | 1047 | 1266 | 2418 | 2312 |
| | | 2016 | 444 | 227 | 200 | 871 | | | |
| 21 bis 39 Jahren | | 2015 | 974 | 951 | 1076 | 3001 | 3522 | 4895 | 4362 |
| | | 2016 | 1013 | 589 | 659 | 2261 | | | |
| 40 bis 59 Jahren | | 2015 | 205 | 205 | 205 | 615 | 660 | 955 | 889 |
| | | 2016 | 202 | 136 | 147 | 485 | | | |
| 60 Jahren und älter | | 2015 | 49 | 68 | 77 | 194 | 214 | 250 | 238 |
| | | 2016 | 65 | 53 | 56 | 174 | | | |
| darunter Ausländer | | 2015 | 1204 | 1246 | 1196 | 3646 | 4283 | 6968 | 6406 |
| | | 2016 | 1431 | 623 | 638 | 2692 | | | |
| Fortgezogene Personen | | 2015 | 1063 | 1369 | 1971 | 4403 | 4731 | 6480 | 7270 |
| | | 2016 | 1925 | 1978 | 1443 | 5346 | | | |
| Veränderung gegenüber Vorjahr | % | 2016 | + 81,1 | + 44,5 | - 26,8 | + 21,4 | | | |
| davon im Alter von 0 bis 5 Jahren | | 2015 | 77 | 84 | 148 | 309 | 359 | 566 | 723 |
| | | 2016 | 213 | 162 | 90 | 465 | | | |
| 6 bis 20 Jahren | | 2015 | 137 | 239 | 361 | 737 | 826 | 1427 | 1729 |
| | | 2016 | 408 | 429 | 288 | 1125 | | | |
| 21 bis 39 Jahren | | 2015 | 654 | 823 | 1153 | 2630 | 2798 | 3606 | 3845 |
| | | 2016 | 1044 | 1108 | 849 | 3001 | | | |
| 40 bis 59 Jahren | | 2015 | 138 | 163 | 209 | 510 | 542 | 684 | 774 |
| | | 2016 | 202 | 205 | 154 | 561 | | | |
| 60 Jahren und älter | | 2015 | 57 | 60 | 100 | 217 | 206 | 197 | 199 |
| | | 2016 | 58 | 74 | 62 | 194 | | | |
| darunter Ausländer | | 2015 | 417 | 820 | 1288 | 2525 | 2928 | 4303 | 5371 |
| | | 2016 | 1370 | 1460 | 932 | 3762 | | | |
| Wanderungsgewinn/-verlust (+/-) | | 2015 | + 651 | + 377 | - 188 | + 840 | + 1337 | + 2833 | + 1332 |
| | | 2016 | - 42 | - 874 | - 293 | - 1209 | | | |
| Innerstädtische Umzüge | | 2015 | 1379 | 1275 | 1550 | 4204 | 4683 | 5165 | 5598 |
| | | 2016 | 1492 | 1672 | 1769 | 4933 | | | |
| Veränderung gegenüber Vorjahr | % | 2016 | + 8,2 | + 31,1 | + 14,1 | + 17,3 | | | |
| darunter Ausländer | | 2015 | 191 | 162 | 159 | 512 | 713 | 800 | 1368 |
| | | 2016 | 354 | 400 | 390 | 1144 | | | |

Quellen: Stadt Chemnitz, Bürgeramt (Einwohnermelderegister)
Amtsgericht Chemnitz

3 Arbeitsmarkt

| Kennziffer | Einheit | Jahr | im bzw. Ende | | | im bzw. Ende ... Quartal | | | |
|---|-----------------------------|------|--------------|--------------|--------------|--------------------------|-------|-------|-------|
| | | | Jan. | Febr. | März | I. | II. | III. | IV. |
| Arbeitsmarkt Stadt Chemnitz | | | | | | | | | |
| Arbeitsuchende | Bestand | 2015 | 20630 | 20612 | 20293 | 20293 | 19489 | 18915 | 18622 |
| | | 2016 | 18638 | 18599 | 18627 | 18627 | | | |
| Arbeitslose | Zugang | 2015 | 2874 | 2720 | 2393 | 7987 | 6830 | 7018 | 6628 |
| | | 2016 | 2695 | 2456 | 2033 | 7184 | | | |
| | Bestand | 2015 | 12276 | 12436 | 12109 | 12109 | 10931 | 10746 | 10558 |
| | | 2016 | 11216 | 11232 | 11187 | 11187 | | | |
| und zwar | Frauen | 2015 | 5604 | 5613 | 5487 | 5487 | 5101 | 5050 | 4869 |
| | | 2016 | 5027 | 4972 | 4894 | 4894 | | | |
| | Ausländer | 2015 | 1051 | 1071 | 1106 | 1106 | 1058 | 1098 | 1115 |
| | | 2016 | 1143 | 1172 | 1234 | 1234 | | | |
| | Schwerbehinderte | 2015 | 943 | 949 | 912 | 912 | 855 | 841 | 800 |
| | | 2016 | 829 | 832 | 835 | 835 | | | |
| | Langzeitarbeitslose | 2015 | 4885 | 4801 | 4717 | 4717 | 4551 | 4399 | 4478 |
| | | 2016 | 4633 | 4630 | 4669 | 4669 | | | |
| davon | im Alter unter 20 Jahren | 2015 | 140 | 155 | 177 | 177 | 121 | 165 | 152 |
| | | 2016 | 154 | 162 | 157 | 157 | | | |
| | 20 bis unter 25 Jahren | 2015 | 649 | 693 | 698 | 698 | 564 | 599 | 480 |
| | | 2016 | 497 | 533 | 535 | 535 | | | |
| | 25 bis unter 30 Jahren | 2015 | 1534 | 1543 | 1523 | 1523 | 1375 | 1317 | 1301 |
| | | 2016 | 1387 | 1363 | 1400 | 1400 | | | |
| | 30 bis unter 40 Jahren | 2015 | 2771 | 2842 | 2777 | 2777 | 2552 | 2574 | 2497 |
| | | 2016 | 2664 | 2688 | 2710 | 2710 | | | |
| | 40 bis unter 50 Jahren | 2015 | 2356 | 2421 | 2311 | 2311 | 2101 | 2059 | 2061 |
| | | 2016 | 2137 | 2160 | 2147 | 2147 | | | |
| | 50 bis unter 55 Jahren | 2015 | 1634 | 1604 | 1570 | 1570 | 1411 | 1359 | 1380 |
| | | 2016 | 1480 | 1454 | 1405 | 1405 | | | |
| | 55 bis unter 65 Jahren | 2015 | 3181 | 3173 | 3032 | 3032 | 2777 | 2639 | 2657 |
| | | 2016 | 2869 | 2852 | 2812 | 2812 | | | |
| <i>Arbeitslosenquote bezogen auf abhängige zivile Erwerbspersonen</i> | % | 2015 | 11,2 | 11,3 | 11,0 | 11,0 | 9,8 | 9,7 | 9,5 |
| | | 2016 | 10,1 | 10,1 | 10,1 | 10,1 | | | |
| <i>Arbeitslosenquote bezogen auf alle zivilen Erwerbspersonen</i> | | 2015 | 10,0 | 10,1 | 9,8 | 9,8 | 8,8 | 8,7 | 8,5 |
| | | 2016 | 9,1 | 9,1 | 9,0 | 9,0 | | | |
| und zwar | Männer | 2015 | 10,3 | 10,6 | 10,3 | 10,3 | 9,0 | 8,8 | 8,8 |
| | | 2016 | 9,5 | 9,6 | 9,7 | 9,7 | | | |
| | Frauen | 2015 | 9,6 | 9,6 | 9,4 | 9,4 | 8,7 | 8,6 | 8,3 |
| | | 2016 | 8,6 | 8,5 | 8,3 | 8,3 | | | |
| | Jugendliche unter 20 Jahren | 2015 | 7,5 | 8,3 | 9,5 | 9,5 | 5,8 | 7,9 | 7,3 |
| | | 2016 | 7,4 | 7,8 | 7,6 | 7,6 | | | |
| | Jüngere unter 25 Jahren | 2015 | 7,4 | 8,0 | 8,2 | 8,2 | 6,9 | 7,6 | 6,3 |
| | | 2016 | 6,5 | 7,0 | 6,9 | 6,9 | | | |
| Ungeförderte gemeldete Stellen | Zugang | 2015 | 601 | 643 | 693 | 1937 | 2285 | 2068 | 1984 |
| | | 2016 | 622 | 877 | 828 | 2327 | | | |
| | Bestand | 2015 | 1833 | 1945 | 2013 | 2013 | 2251 | 2309 | 2330 |
| | | 2016 | 2298 | 2479 | 2580 | 2580 | | | |

Quelle: Statistik der Bundesagentur für Arbeit

3 Arbeitsmarkt

| Kennziffer | Einheit | Jahr | im Monat | | | im bzw. Ende ... Quartal | | | |
|--|---------|------|--------------|--------------|--------------|--------------------------|-------|-------|-------|
| | | | Jan. | Febr. | März | I. | II. | III. | IV. |
| Grundsicherung für Arbeitsuchende (nach SGB II) ¹⁾ | | | | | | | | | |
| Bedarfsgemeinschaften | | 2015 | 15126 | 15145 | 15147 | 15147 | 14886 | 14423 | 14058 |
| | | 2016 | 14005 | 13963 | 13922 | 13922 | | | |
| darunter mit Kindern unter 18 Jahren | | 2015 | 4372 | 4403 | 4394 | 4394 | 4369 | 4299 | 4225 |
| | | 2016 | 4182 | 4203 | ... | ... | | | |
| Personen in Bedarfsgemeinschaften | | 2015 | 26042 | 26123 | 26134 | 26134 | 25794 | 25069 | 24541 |
| | | 2016 | 24381 | 24394 | ... | ... | | | |
| darunter Frauen | | 2015 | 13281 | 13279 | 13226 | 13226 | 13051 | 12704 | 12099 |
| | | 2016 | 12306 | 12266 | ... | ... | | | |
| darunter Ausländer | | 2015 | 2407 | 2445 | 2495 | 2495 | 2505 | 2505 | 2648 |
| | | 2016 | 2703 | 2779 | ... | ... | | | |
| darunter Erwerbsfähige Leistungsberechtigte | | 2015 | 18534 | 18560 | 18588 | 18588 | 18340 | 17778 | 17273 |
| | | 2016 | 17189 | 17166 | 17100 | 17100 | | | |
| darunter Nicht erwerbsfähige Leistungsberechtigte | | 2015 | 5902 | 5894 | 5901 | 5901 | 5842 | 5720 | 5670 |
| | | 2016 | 5611 | 5632 | 5604 | 5604 | | | |
| Zahlungsansprüche insgesamt ²⁾ | 1000 € | 2015 | 11933 | 11889 | 11872 | 35694 | 35141 | 34040 | 32933 |
| | | 2016 | 10826 | 10829 | ... | ... | | | |

¹⁾ Die Daten des Monats März 2016 sind vorläufig. Die endgültigen Daten liegen erst nach einer Wartezeit von 3 Monaten vor. Aufgrund einer Revision der Grundsicherungsstatistik unterscheiden sich die Zahlen zu früheren Quartalsberichten, siehe Erläuterungen.

²⁾ Die Zahlungsansprüche umfassen die Regelbedarfe Arbeitslosengeld II und Sozialgeld, Mehrbedarfe, Kosten der Unterkunft, Sozialversicherungsleistungen und weitere Zahlungsansprüche.

Quelle: Statistik der Bundesagentur für Arbeit

| Kennziffer | Einheit | Jahr | im ... Quartal | | | |
|---|---------|------|----------------|--------|---------------|--------|
| | | | I. | II. | III. | IV. |
| Beschäftigte Arbeitnehmer | | | | | | |
| Sozialversicherungspflichtig Beschäftigte | | 2014 | 109988 | 110879 | 112796 | 111540 |
| Arbeitsort Chemnitz (siehe Erläuterungen) | | 2015 | 111201 | 112011 | 113526 | |
| Veränderung gegenüber Vorjahr | % | 2015 | + 1,1 | + 1,0 | + 0,6 | |
| darunter Frauen | | 2014 | 55359 | 55479 | 56369 | 56097 |
| | | 2015 | 56039 | 56115 | 56909 | |
| darunter Verarbeitendes Gewerbe | | 2014 | 17273 | 17274 | 17569 | 17339 |
| | | 2015 | 17265 | 17057 | 17126 | |
| Baugewerbe | | 2014 | 5456 | 5633 | 5781 | 5528 |
| | | 2015 | 5428 | 5572 | 5622 | |
| Handel, Verkehr und Gastgewerbe | | 2014 | 21166 | 21467 | 21723 | 21693 |
| | | 2015 | 21637 | 22279 | 22637 | |
| Erbringung von freiberuflichen, wissenschaftlichen, technischen und sonstigen wirtschaftlichen Dienstleistungen | | 2014 | 20678 | 21304 | 21956 | 21457 |
| | | 2015 | 21565 | 21924 | 22928 | |
| Öffentliche Verwaltung, Verteidigung, Sozialversicherung | | 2014 | 8217 | 8041 | 8140 | 7963 |
| | | 2015 | 7731 | 7684 | 7776 | |
| Erziehung und Unterricht | | 2014 | 5997 | 6101 | 6132 | 6119 |
| | | 2015 | 6099 | 6041 | 6094 | |
| Gesundheits- und Sozialwesen | | 2014 | 15302 | 15287 | 15670 | 15748 |
| | | 2015 | 15869 | 15876 | 15740 | |
| Kunst, Unterhaltung und sonstige Dienstleister | | 2014 | 5051 | 5007 | 5049 | 4986 |
| | | 2015 | 4955 | 4953 | 4909 | |

Quelle: Statistisches Landesamt des Freistaates Sachsen

4 Wirtschaft

| Kennziffer | Einheit | Jahr | im bzw. Ende | | | im bzw. Ende ... Quartal | | | |
|---|---------|------|---------------|---------------|---------------|--------------------------|--------|--------|--------|
| | | | Jan. | Febr. | März | I. | II. | III. | IV. |
| Verarbeitendes Gewerbe, Gewinnung von Steinen und Erden, Bergbau | | | | | | | | | |
| Betriebe (mit 50 und mehr Beschäftigten) | | 2015 | 61 | 61 | 61 | 61 | 64 | 64 | 63 |
| | | 2016 | 65 | 65 | 65 | 65 | | | |
| Tätige Personen | | 2015 | 11397 | 11402 | 11431 | 11431 | 11287 | 11441 | 11274 |
| | | 2016 | 11412 | 11330 | 11291 | 11291 | | | |
| Veränderung gegenüber Vorjahr | % | 2016 | + 0,1 | - 0,6 | - 1,2 | - 1,2 | | | |
| Bruttoentgeltsumme | 1000 € | 2015 | 35892 | 34678 | 35261 | 105831 | 113280 | 107857 | 115371 |
| | | 2016 | 37285 | 35596 | 36339 | 109220 | | | |
| Veränderung gegenüber Vorjahr | % | 2016 | + 3,9 | + 2,6 | + 3,1 | + 3,2 | | | |
| Gesamtumsatz (ohne MwSt.) | 1000 € | 2015 | 214036 | 226755 | 255311 | 696102 | 716105 | 704976 | 745846 |
| | | 2016 | 199291 | 219021 | 241690 | 660002 | | | |
| Veränderung gegenüber Vorjahr | % | 2016 | - 6,9 | - 3,4 | - 5,3 | - 5,2 | | | |
| darunter Auslandsumsatz (ohne MwSt.) | 1000 € | 2015 | 74469 | 72860 | 87187 | 234516 | 244772 | 229657 | 264472 |
| | | 2016 | 61694 | 71984 | 86040 | 219718 | | | |
| Umsatz je tätiger Person (ohne MwSt.) | 1000 € | 2015 | 19 | 20 | 22 | 61 | 62 | 62 | 66 |
| | | 2016 | 17 | 19 | 21 | 57 | | | |
| Umsatz aus eigenen Erzeugnissen (ohne MwSt.) | 1000 € | 2015 | 207234 | 219205 | 247576 | 674015 | 695476 | 682744 | 723841 |
| | | 2016 | 193801 | 212468 | 230826 | 637095 | | | |
| Veränderung gegenüber Vorjahr | % | 2016 | - 6,5 | - 3,1 | - 6,8 | - 5,5 | | | |
| darunter Auslandsumsatz (ohne MwSt.) | 1000 € | 2015 | 73921 | 72116 | 86529 | 232566 | 243163 | 227865 | 263074 |
| | | 2016 | 60895 | 71056 | 85142 | 217093 | | | |
| darunter Investitionsgüterproduzenten | | | | | | | | | |
| Betriebe (mit 50 und mehr Beschäftigten) | | 2015 | 34 | 34 | 34 | 34 | 35 | 35 | 35 |
| | | 2016 | 34 | 34 | 34 | 34 | | | |
| Tätige Personen | | 2015 | 6448 | 6445 | 6456 | 6456 | 6270 | 6363 | 6313 |
| | | 2016 | 6220 | 6193 | 6183 | 6183 | | | |
| Veränderung gegenüber Vorjahr | % | 2016 | - 3,5 | - 3,9 | - 4,2 | - 4,2 | | | |
| Bruttoentgeltsumme | 1000 € | 2015 | 21721 | 21725 | 22089 | 65535 | 71785 | 66489 | 70010 |
| | | 2016 | 22034 | 21769 | 22086 | 65889 | | | |
| Veränderung gegenüber Vorjahr | % | 2016 | + 1,4 | + 0,2 | - 0,0 | + 0,5 | | | |
| Gesamtumsatz (ohne MwSt.) | 1000 € | 2015 | 142360 | 149420 | 168428 | 460208 | 464325 | 445312 | 500067 |
| | | 2016 | 125172 | 133833 | 150713 | 409718 | | | |
| Veränderung gegenüber Vorjahr | % | 2016 | - 12,1 | - 10,4 | - 10,5 | - 11,0 | | | |
| Umsatz aus eigenen Erzeugnissen (ohne MwSt.) | 1000 € | 2015 | 140013 | 147246 | 165982 | 453241 | 456966 | 437767 | 492397 |
| | | 2016 | 123420 | 132101 | 148567 | 404088 | | | |
| darunter Vorleistungsgüter- und Energieproduzenten | | | | | | | | | |
| Betriebe (mit 50 und mehr Beschäftigten) | | 2015 | 22 | 22 | 22 | 22 | 24 | 24 | 23 |
| | | 2016 | 26 | 26 | 26 | 26 | | | |
| Tätige Personen | | 2015 | 4433 | 4445 | 4467 | 4467 | 4521 | 4580 | 4452 |
| | | 2016 | 4700 | 4639 | 4615 | 4615 | | | |
| Veränderung gegenüber Vorjahr | % | 2016 | + 6,0 | + 4,4 | + 3,3 | + 3,3 | | | |
| Bruttoentgeltsumme | 1000 € | 2015 | 13150 | 11970 | 12170 | 37290 | 38401 | 38352 | 42299 |
| | | 2016 | 14270 | 12849 | 13108 | 40227 | | | |
| Veränderung gegenüber Vorjahr | % | 2016 | + 8,5 | + 7,3 | + 7,7 | + 7,9 | | | |
| Gesamtumsatz (ohne MwSt.) | 1000 € | 2015 | 65781 | 70995 | 80828 | 217604 | 236015 | 239560 | 228955 |
| | | 2016 | 69236 | 78732 | 84766 | 232734 | | | |
| Veränderung gegenüber Vorjahr | % | 2016 | + 5,3 | + 10,9 | + 4,9 | + 7,0 | | | |
| Umsatz aus eigenen Erzeugnissen (ohne MwSt.) | 1000 € | 2015 | 62586 | 66981 | 76591 | 206158 | 225301 | 228849 | 217903 |
| | | 2016 | 66385 | 75474 | 77204 | 219063 | | | |

Quelle: Statistisches Landesamt des Freistaates Sachsen

4 Wirtschaft

| Kennziffer | Einheit | Jahr | im bzw. Ende | | | im bzw. Ende ... Quartal | | | |
|---|---------|------|--------------|--------------|--------------|--------------------------|-------|-------|-------|
| | | | Jan. | Febr. | März | I. | II. | III. | IV. |
| Bauhauptgewerbe | | | | | | | | | |
| Betriebe (mit 20 und mehr Beschäftigten) | | 2015 | 28 | 28 | 28 | 28 | 28 | 28 | 27 |
| | | 2016 | 26 | 26 | 26 | 26 | | | |
| Tätige Personen | | 2015 | 1746 | 1735 | 1728 | 1728 | 1715 | 1722 | 1649 |
| | | 2016 | 1636 | 1645 | 1654 | 1654 | | | |
| Veränderung gegenüber Vorjahr | % | 2016 | - 6,3 | - 5,2 | - 4,3 | - 4,3 | | | |
| Bruttoentgeltsumme | 1000 € | 2015 | 4756 | 4302 | 4731 | 13789 | 15170 | 15551 | 16485 |
| | | 2016 | 4429 | 4767 | 4834 | 14030 | | | |
| Veränderung gegenüber Vorjahr | % | 2016 | - 6,9 | + 10,8 | + 2,2 | + 1,7 | | | |
| Gesamtumsatz (ohne MwSt.) | 1000 € | 2015 | 9114 | 13820 | 17413 | 40347 | 63050 | 64513 | 69584 |
| | | 2016 | 9287 | 14477 | 17618 | 41382 | | | |
| Veränderung gegenüber Vorjahr | % | 2016 | + 1,9 | + 4,8 | + 1,2 | + 2,6 | | | |
| darunter baugewerblicher Umsatz (ohne MwSt.) | 1000 € | 2015 | 9095 | 13783 | 17328 | 40206 | 62757 | 64027 | 68993 |
| | | 2016 | 9232 | 14421 | 17544 | 41197 | | | |
| Umsatz je tätiger Person (ohne MwSt.) | 1000 € | 2015 | 5 | 8 | 10 | 23 | 36 | 38 | 41 |
| | | 2016 | 6 | 9 | 11 | 26 | | | |
| Veränderung gegenüber Vorjahr | % | 2016 | + 8,8 | + 10,5 | + 5,7 | + 8,0 | | | |
| Auftragseingang (ohne MwSt.) | 1000 € | 2015 | 13848 | 12836 | 22879 | 49563 | 66571 | 41519 | 49640 |
| | | 2016 | 9715 | 16881 | 17767 | 44363 | | | |

| Kennziffer | Einheit | Jahr | im bzw. Ende ... Quartal | | | |
|---|---------|------|--------------------------|-------|-------|-------|
| | | | I. | II. | III. | IV. |
| Bauinstallation und sonstiges Baugewerbe (Ausbaugewerbe) | | | | | | |
| Betriebe (mit 20 und mehr Beschäftigten) | | 2015 | 39 | 39 | 39 | 39 |
| | | 2016 | 39 | | | |
| Tätige Personen | | 2015 | 1588 | 1578 | 1624 | 1617 |
| | | 2016 | 1609 | | | |
| Veränderung gegenüber Vorjahr | % | 2016 | + 1,3 | | | |
| Bruttoentgeltsumme | 1000 € | 2015 | 10368 | 11307 | 11198 | 12141 |
| | | 2016 | 11196 | | | |
| Veränderung gegenüber Vorjahr | % | 2016 | + 8,0 | | | |
| Gesamtumsatz (ohne MwSt.) | 1000 € | 2015 | 41166 | 41529 | 43695 | 50397 |
| | | 2016 | 36496 | | | |
| Veränderung gegenüber Vorjahr | % | 2016 | - 11,3 | | | |
| darunter ausbaugewerblicher Umsatz (ohne MwSt.) | 1000 € | 2015 | 40231 | 41152 | 43292 | 50113 |
| | | 2016 | 36057 | | | |
| Umsatz je tätiger Person (ohne MwSt.) | 1000 € | 2015 | 26 | 26 | 27 | 31 |
| | | 2016 | 23 | | | |

| | | | | | | |
|--|--------|------|--------------|-------|-------|-------|
| darunter Bauinstallation | | | | | | |
| Betriebe (mit 20 und mehr Beschäftigten) | | 2015 | 29 | 29 | 29 | 29 |
| | | 2016 | 29 | | | |
| Tätige Personen | | 2015 | 1144 | 1142 | 1159 | 1162 |
| | | 2016 | 1154 | | | |
| Veränderung gegenüber Vorjahr | % | 2016 | + 0,9 | | | |
| Bruttoentgeltsumme | 1000 € | 2015 | 7876 | 8638 | 8224 | 9019 |
| | | 2016 | 8362 | | | |
| Veränderung gegenüber Vorjahr | % | 2016 | + 6,2 | | | |
| Gesamtumsatz (ohne MwSt.) | 1000 € | 2015 | 33671 | 31887 | 33033 | 35479 |
| | | 2016 | 29581 | | | |
| Veränderung gegenüber Vorjahr | % | 2016 | - 12,1 | | | |
| darunter ausbaugewerblicher Umsatz (ohne MwSt.) | 1000 € | 2015 | 32822 | 31592 | 32717 | 35276 |
| | | 2016 | 29221 | | | |

Quelle: Statistisches Landesamt des Freistaates Sachsen

4 Wirtschaft

| Kennziffer | Einheit | Jahr | im bzw. Ende ... Quartal | | | |
|---|---------|------|--------------------------|-----|------|-----|
| | | | I. | II. | III. | IV. |
| Gewerbemeldungen | | | | | | |
| Gewerbeanmeldungen | | 2015 | 519 | 478 | 439 | 421 |
| | | 2016 | 450 | | | |
| <i>Veränderung gegenüber Vorjahr</i> | % | 2016 | - 13,3 | | | |
| darunter Baugewerbe | | 2015 | 64 | 42 | 48 | 43 |
| | | 2016 | 53 | | | |
| Handel; Instandhaltung und Reparatur von Kfz | | 2015 | 103 | 102 | 93 | 104 |
| | | 2016 | 99 | | | |
| Grundstücks- und Wohnungswesen | | 2015 | 23 | 12 | 13 | 15 |
| | | 2016 | 16 | | | |
| Erbringung von freiberuflichen, wissenschaftlichen und technischen Dienstleistungen | | 2015 | 49 | 45 | 47 | 47 |
| | | 2016 | 45 | | | |
| Erbringung von sonstigen wirtschaftlichen Dienstleistungen | | 2015 | 84 | 88 | 74 | 73 |
| | | 2016 | 76 | | | |
| Gewerbeabmeldungen | | 2015 | 503 | 443 | 429 | 566 |
| | | 2016 | 480 | | | |
| <i>Veränderung gegenüber Vorjahr</i> | % | 2016 | - 4,6 | | | |
| darunter Baugewerbe | | 2015 | 54 | 48 | 44 | 75 |
| | | 2016 | 58 | | | |
| Handel; Instandhaltung und Reparatur von Kfz | | 2015 | 108 | 95 | 104 | 144 |
| | | 2016 | 122 | | | |
| Grundstücks- und Wohnungswesen | | 2015 | 10 | 12 | 9 | 6 |
| | | 2016 | 10 | | | |
| Erbringung von freiberuflichen, wissenschaftlichen und technischen Dienstleistungen | | 2015 | 46 | 39 | 42 | 58 |
| | | 2016 | 51 | | | |
| Erbringung von sonstigen wirtschaftlichen Dienstleistungen | | 2015 | 103 | 77 | 78 | 86 |
| | | 2016 | 78 | | | |

Quelle: Statistisches Landesamt des Freistaates Sachsen

| Kennziffer | Einheit | Jahr | bis zum Ende des ... Quartals (kumulativ seit Jahresbeginn) | | | |
|--|---------|------|---|------|------|------|
| | | | I. | II. | III. | IV. |
| Insolvenzverfahren | | | | | | |
| Insolvenzen | | 2015 | 136 | 277 | 411 | 555 |
| | | 2016 | 149 | | | |
| darunter eröffnete Verfahren | | 2015 | 98 | 209 | 321 | 430 |
| | | 2016 | 129 | | | |
| davon Unternehmen | | 2015 | 12 | 28 | 48 | 64 |
| | | 2016 | 35 | | | |
| <i>Veränderung gegenüber Vorjahr</i> | % | 2016 | + 191,7 | | | |
| darunter Verarbeitendes Gewerbe | | 2015 | - | 2 | 5 | 5 |
| | | 2016 | 2 | | | |
| Baugewerbe | | 2015 | 2 | 5 | 11 | 13 |
| | | 2016 | 3 | | | |
| Handel; Instandhaltung/Reparatur von Kfz und Gebrauchsgütern | | 2015 | 3 | 6 | 8 | 10 |
| | | 2016 | 8 | | | |
| Gastgewerbe | | 2015 | - | 2 | 7 | 7 |
| | | 2016 | 1 | | | |
| Dienstleistungen ¹⁾ | | 2015 | 4 | 6 | 7 | 17 |
| | | 2016 | 11 | | | |
| Private Personen und Nachlässe | | 2015 | 124 | 249 | 363 | 491 |
| | | 2016 | 114 | | | |
| <i>Veränderung gegenüber Vorjahr</i> | % | 2016 | - 8,1 | | | |
| Angemeldete Forderungen | Mio € | 2015 | 10,3 | 23,5 | 34,8 | 47,3 |
| | | 2016 | 10,9 | | | |

¹⁾ Freiberufliche, wissenschaftliche und technische Dienstleistungen, sonstige wirtschaftliche Dienstleistungen sowie sonstige Dienstleistungen

Quelle: Statistisches Landesamt des Freistaates Sachsen

5 Verkehr

| Kennziffer | Einheit | Jahr | im bzw. Ende ... Quartal | | | |
|---|--|------------|--------------------------|--------|--------|--------|
| | | | I. | II. | III. | IV. |
| Bestand an Kraftfahrzeugen und Anhängern (Zugelassene Kraftfahrzeuge und Anhänger) Veränderung gegenüber Vorjahr darunter Personenkraftwagen Lastkraftwagen Anhänger | | 2015 | 150732 | 151905 | 152173 | 152178 |
| | | 2016 | 153072 | | | |
| | % | 2016 | + 1,6 | | | |
| | | 2015 | 120906 | 121653 | 121628 | 121812 |
| | | 2016 | 122354 | | | |
| | | 2015 | 9402 | 9477 | 9564 | 9563 |
| | | 2016 | 9698 | | | |
| | | 2015 | 11111 | 11227 | 11349 | 11338 |
| | | 2016 | 11435 | | | |
| | Neuzulassung Kraftfahrzeuge und Anhänger Veränderung gegenüber Vorjahr darunter Personenkraftwagen Anhänger | | 2015 | 2716 | 3447 | 2636 |
| | | 2016 | 2928 | | | |
| % | | 2016 | + 7,8 | | | |
| | | 2015 | 2260 | 2885 | 2170 | 2365 |
| | | 2016 | 2369 | | | |
| | | 2015 | 102 | 123 | 107 | 104 |
| | 2016 | 137 | | | | |
| Ausgegebene Führerscheine (Ersterteilungen/Erweiterungen) Veränderung gegenüber Vorjahr | | 2015 | 640 | 632 | 721 | 688 |
| | | 2016 | 600 | | | |
| | % | 2016 | - 6,3 | | | |
| Straßenverkehrsunfälle Veränderung gegenüber Vorjahr dabei getötete Personen verletzte Personen | | 2015 | 1658 | 2005 | 1907 | 2203 |
| | | 2016 | 1741 | | | |
| | % | 2016 | + 5,0 | | | |
| | | 2015 | 1 | - | - | 3 |
| | | 2016 | - | | | |
| | | 2015 | 178 | 233 | 273 | 268 |
| | 2016 | 200 | | | | |

Quellen: Stadt Chemnitz, Bürgeramt (Kraftfahrzeugregister und Fahrerlaubnisbehörde)
Polizeidirektion Chemnitz - Erzgebirge

6 Fremdenverkehr

| Kennziffer | Einheit | Jahr | im Monat | | | im bzw. Ende ... Quartal | | | |
|---|---------|------|--------------|--------------|--------------|--------------------------|--------|--------|--------|
| | | | Jan. | Febr. | März | I. | II. | III. | IV. |
| Beherbergungsstätten (siehe Erläuterungen) | | 2015 | 46 | 46 | 46 | 46 | 46 | 46 | 46 |
| | | 2016 | 46 | 46 | 46 | 46 | | | |
| darunter Hotels | | 2015 | 22 | 22 | 22 | 22 | 22 | 22 | 22 |
| | | 2016 | 22 | 22 | 22 | 22 | | | |
| Betten und Schlafgelegenheiten (Gesamtkapazität) | | 2015 | 4236 | 4337 | 4348 | 4348 | 4349 | 4344 | 4123 |
| | | 2016 | 4206 | 4305 | 4130 | 4130 | | | |
| darunter angebotene Betten und Schlafgelegenheiten | | 2015 | 4161 | 4259 | 3714 | 3714 | 3772 | 3774 | 3716 |
| | | 2016 | 3689 | 3388 | 3360 | 3360 | | | |
| Ankünfte | | 2015 | 16588 | 16104 | 20042 | 52734 | 66772 | 65267 | 69332 |
| | | 2016 | 14951 | 17379 | 19117 | 51447 | | | |
| darunter Personen mit Wohnsitz Ausland | | 2015 | 1934 | 1936 | 2328 | 6198 | 8287 | 10870 | 8102 |
| | | 2016 | 1752 | 1878 | 2225 | 5855 | | | |
| Übernachtungen | | 2015 | 40651 | 41660 | 38840 | 121151 | 129045 | 138382 | 135776 |
| | | 2016 | 31630 | 32779 | 36776 | 101185 | | | |
| darunter Personen mit Wohnsitz Ausland | | 2015 | 3689 | 4644 | 5841 | 14174 | 18755 | 26556 | 16291 |
| | | 2016 | 3740 | 3623 | 4318 | 11681 | | | |
| darunter in Hotels | | 2015 | 29179 | 30148 | 24854 | 84181 | 80586 | 88604 | 92497 |
| | | 2016 | 20794 | 19799 | 21377 | 61970 | | | |
| <i>Durchschnittliche Auslastung</i> (Übernachtungen/angebotene Bettentage) | % | 2015 | 31,6 | 34,9 | 33,3 | 33,3 | 37,1 | 39,0 | 39,7 |
| | | 2016 | 27,7 | 33,4 | 35,3 | 32,1 | | | |
| Aufenthaltsdauer (Übernachtungen/Ankünfte) | | 2015 | 2,5 | 2,6 | 1,9 | 2,3 | 1,9 | 2,1 | 2,0 |
| | | 2016 | 2,1 | 1,9 | 1,9 | 2,0 | | | |

Quelle: Statistisches Landesamt des Freistaates Sachsen

7 Bauen und Wohnen

| Kennziffer | Einheit | Jahr | im bzw. Ende ... Quartal | | | |
|--|--------------------|------|--------------------------|------|------|------|
| | | | I. | II. | III. | IV. |
| Baugenehmigungen | | | | | | |
| Baumaßnahmen insgesamt | | 2015 | 151 | 163 | 176 | 123 |
| | | 2016 | 143 | | | |
| Nutzfläche saldiert | 100 m ² | 2015 | 45 | 179 | 176 | 448 |
| | | 2016 | 33 | | | |
| Wohnungen saldiert | | 2015 | 108 | 105 | 53 | 273 |
| | | 2016 | 91 | | | |
| Wohnfläche der Wohnungen saldiert | 100 m ² | 2015 | 159 | 174 | 136 | 183 |
| | | 2016 | 228 | | | |
| Veranschlagte Kosten | Mio € | 2015 | 33,0 | 50,5 | 49,9 | 72,0 |
| | | 2016 | 56,9 | | | |
| darunter Baugenehmigungen zum Neubau von Wohngebäuden | | 2015 | 43 | 56 | 69 | 53 |
| | | 2016 | 78 | | | |
| Wohnungen | | 2015 | 76 | 116 | 73 | 154 |
| | | 2016 | 122 | | | |
| Wohnfläche | 100 m ² | 2015 | 91 | 137 | 101 | 135 |
| | | 2016 | 154 | | | |
| Veranschlagte Kosten | Mio € | 2015 | 11,7 | 19,5 | 14,5 | 18,9 |
| | | 2016 | 21,5 | | | |
| Baugenehmigungen zum Neubau von Nichtwohngebäuden | | 2015 | 8 | 15 | 29 | 14 |
| | | 2016 | 13 | | | |
| Nutzfläche | 100 m ² | 2015 | 59 | 142 | 165 | 445 |
| | | 2016 | 35 | | | |
| Wohnungen | | 2015 | - | 2 | - | - |
| | | 2016 | 2 | | | |
| Veranschlagte Kosten | Mio € | 2015 | 3,5 | 13,7 | 22,1 | 41,7 |
| | | 2016 | 4,2 | | | |

Hinweis: Basis für die Zuordnung der Baugenehmigungen ist das Datum der Erfassung der statistischen Bögen im Statistischen Landesamt. Die Zuordnung der Baumaßnahmen an bestehenden Gebäuden erfolgt gemäß dem Status nach Vollendung der Baumaßnahme. Zu beachten ist dabei, dass durch die Differenzbildung (Neuzustand - Altzustand) bei der Saldierung Negativwerte für Wohnungen und Flächen auftreten können.

Quelle: Statistisches Landesamt des Freistaates Sachsen

7 Bauen und Wohnen

| Kennziffer | Einheit | Jahr | bis zum Ende des ... Quartals (kumulativ seit Jahresbeginn) | | | |
|---|---------|--------------|--|-----|------|-----|
| | | | I. | II. | III. | IV. |
| Stadtumbau (siehe Erläuterungen) | | | | | | |
| Rückbau realisierte Wohneinheiten (auf Basis diverser Förderprogramme) | | 2015 2016 | 35 - | 35 | 41 | 58 |
| ausgezahlte Fördersumme | Mio € | 2015 2016 | 0,1 - | 0,1 | 0,1 | 0,2 |

Quelle: Stadt Chemnitz, Stadtplanungsamt

8 Soziales

| Kennziffer | Einheit | Jahr | im Monat | | | Monatsdurchschnitt im ... Quartal (Wohngeld: Quartalsumme) | | | |
|---|---------|--------------|---------------------|---------------------|---------------------|---|------|------|------|
| | | | Jan. | Febr. | März | I. | II. | III. | IV. |
| Wohngeld nach dem Wohngeldgesetz (siehe Erläuterungen) | | | | | | | | | |
| Zahlfälle | | 2015 2016 | 3420 2884 | 3415 3071 | 3404 3225 | 3413 3060 | 3272 | 3052 | 2862 |
| Summe des gezahlten Wohngeldes | 1000 € | 2015 2016 | 373 508 | 378 473 | 369 493 | 1120 1474 | 1036 | 911 | 924 |

Quelle: Stadt Chemnitz, Sozialamt

| Kennziffer | Einheit | Jahr | im bzw. Ende ... Quartal | | | | |
|--|---------------------------|--------------|--------------------------|-----------------|------|-----|----|
| | | | I. | II. | III. | IV. | |
| Präventive Wohnungslosenhilfe | | | | | | | |
| Zwangsräumungsmittelungen (bekannt gewordene Fälle) | | 2015 2016 | 71 57 | 59 | 63 | 72 | |
| Durchgeführte Zwangsräumungen | | 2015 2016 | 57 41 | 47 | 49 | 56 | |
| hiervon betroffene Minderjährige | | 2015 2016 | 15 3 | 8 | 18 | 20 | |
| Unterbringung von Wohnungslosen | | | | | | | |
| Einrichtungen und Einzelwohnen | Platzkapazität | 2015 2016 | 71 67 | 71 | 71 | 67 | |
| Belegung | Nachtquartier | Plätze | 2015 2016 | 10 18 | 10 | 13 | 21 |
| | Wohnobjekte ¹⁾ | Plätze | 2015 2016 | 31 26 | 22 | 22 | 28 |
| | darunter Frauen | Plätze | 2015 2016 | 3 8 | 1 | 6 | 7 |
| | Einzelwohnen | Plätze | 2015 2016 | 11 7 | 9 | 11 | 7 |
| Unterbringung Spätaussiedler und jüdischer Emigranten | | | | | | | |
| Spätaussiedler in Übergangwohnheimen | | 2015 2016 | - - | 4 | - | 12 | |
| Jüdische Emigranten in Gemeinschaftsunterkünften | | 2015 2016 | - 1 | - | - | - | |

¹⁾ längerfristig betreutes Wohnen in Gemeinschaftsunterkünften (nach § 68 SGB 12)

Quelle: Stadt Chemnitz, Sozialamt

8 Soziales

| Kennziffer | Einheit | Jahr | im bzw. Ende ... Quartal | | | |
|--|---------|------|--------------------------|-------|-------|-------|
| | | | I. | II. | III. | IV. |
| Sozialhilfe - Hilfe zum Lebensunterhalt (HLU) ¹⁾ (siehe Erläuterungen) | | | | | | |
| Hilfeempfänger von laufenden Leistungen | | 2015 | 442 | 443 | 461 | 453 |
| | | 2016 | 467 | | | |
| davon männlich | | 2015 | 234 | 235 | 244 | 243 |
| | | 2016 | 254 | | | |
| weiblich | | 2015 | 208 | 208 | 217 | 210 |
| | | 2016 | 213 | | | |
| Ausgaben für HLU mit einmaligen Beihilfen an Empfänger von laufenden Leistungen ²⁾ | 1000 € | 2015 | 431 | 434 | 415 | 433 |
| | | 2016 | 419 | | | |
| Ausgaben für einmalige Beihilfen an sonstige Hilfeempfänger ³⁾ | 1000 € | 2015 | 2 | 2 | 2 | 5 |
| | | 2016 | 3 | | | |
| Ausgaben für Maßnahmen gemeinnützige Arbeit | 1000 € | 2015 | 14 | 17 | 34 | 25 |
| | | 2016 | 17 | | | |
| Sozialhilfe - Grundsicherung im Alter oder bei voller Erwerbsminderung ^{1) 4)} | | | | | | |
| Hilfeempfänger von laufenden Leistungen | | 2015 | 1898 | 1911 | 1925 | 1946 |
| | | 2016 | 1962 | | | |
| darunter Frauen | | 2015 | 977 | 985 | 985 | 992 |
| | | 2016 | 989 | | | |
| davon voll erwerbsgeminderte Personen | | 2015 | 782 | 794 | 817 | 826 |
| | | 2016 | 844 | | | |
| Personen 65 Jahre und älter | | 2015 | 1116 | 1117 | 1108 | 1120 |
| | | 2016 | 1118 | | | |
| Ausgaben | 1000 € | 2015 | 2299 | 2942 | 2500 | 2924 |
| | | 2016 | 2614 | | | |
| Sozialhilfe - Ausgaben für Hilfe in besonderen Lebenslagen ¹⁾ | | | | | | |
| Ausgaben für Hilfe in besonderen Lebenslagen | 1000 € | 2015 | 1485 | 2046 | 1847 | 2455 |
| | | 2016 | 1310 | | | |
| davon Ausgaben Hilfe zur Pflege | 1000 € | 2015 | 425 | 575 | 610 | 770 |
| | | 2016 | 512 | | | |
| Ausgaben Eingliederungshilfe für Behinderte | 1000 € | 2015 | 478 | 607 | 586 | 738 |
| | | 2016 | 530 | | | |
| Ausgaben Hilfen zur Gesundheit | 1000 € | 2015 | 299 | 584 | 389 | 652 |
| | | 2016 | 1 ⁵⁾ | | | |
| Ausgaben sonstige Hilfen | 1000 € | 2015 | 283 | 280 | 262 | 295 |
| | | 2016 | 267 | | | |
| Begegnungsstätten für Senioren (kommunal bezuschusst) | | | | | | |
| Veranstaltungen | | 2015 | 2412 | 2919 | 2513 | 2674 |
| | | 2016 | 2974 | | | |
| Teilnehmer | | 2015 | 34673 | 42503 | 38354 | 39689 |
| | | 2016 | 41104 | | | |

¹⁾ außerhalb von Einrichtungen, örtlicher Sozialhilfeträger

²⁾ Diese Ausgaben beinhalten den Regelsatz, Kosten der Unterkunft und einmalige Beihilfen für Hilfeempfänger laufender Leistungen. Nicht enthalten sind Kostenerstattungen an andere örtliche Sozialhilfeträger.

³⁾ Diese Ausgaben umfassen die einmaligen Beihilfen für Bürger, die keine laufenden Leistungen der Sozialhilfe beziehen, deren Einkommen jedoch nur geringfügig über der Bemessungsgrenze für Sozialhilfebedürftigkeit liegt.

⁴⁾ Volle Erwerbsminderung: Personen, die wegen Krankheit oder Behinderung nicht in der Lage sind, unter den üblichen Bedingungen des Arbeitsmarktes mindestens drei Stunden täglich erwerbstätig zu sein.

⁵⁾ unvollständige Abrechnung der Krankenkassen

9 Jugendhilfe

| Kennziffer | Einheit | | im bzw. Ende | | | im bzw. Ende ... Quartal | | | |
|---|---------|------|--------------|------------|-------------|--------------------------|-----|------|-----|
| | | | Jan. | Febr. | März | I. | II. | III. | IV. |
| Jugendhilfe | | | | | | | | | |
| Laufende Hilfen ¹⁾ | | 2015 | 875 | 904 | 911 | 911 | 926 | 924 | 951 |
| | | 2016 | 972 | 992 | 1026 | 1026 | | | |
| davon ambulante Hilfen | | 2015 | 425 | 451 | 451 | 451 | 453 | 449 | 447 |
| | | 2016 | 451 | 458 | 470 | 470 | | | |
| teilstationäre Hilfen | | 2015 | 26 | 26 | 28 | 28 | 27 | 29 | 29 |
| | | 2016 | 29 | 28 | 28 | 28 | | | |
| stationäre Hilfen | | 2015 | 424 | 427 | 432 | 432 | 446 | 446 | 475 |
| | | 2016 | 492 | 506 | 528 | 528 | | | |
| Erziehungs- und Familienberatung | Fälle | 2015 | 524 | 573 | 609 | 609 | 714 | 732 | 618 |
| | | 2016 | 722 | 723 | 720 | 720 | | | |
| Inobhutnahme von Kindern und Jugendlichen ²⁾ | Zugänge | 2015 | 26 | 21 | 33 | 80 | 97 | 173 | 216 |
| | | 2016 | 64 | 58 | 72 | 194 | | | |
| darunter familiäre Bereitschaftsbetreuung | | 2015 | 4 | 3 | 4 | 11 | 10 | 9 | 14 |
| | | 2016 | 3 | 3 | 9 | 15 | | | |

¹⁾ umfasst die Leistungen der Jugendsozialarbeit (§ 13), Gemeinsame Wohnformen für Mütter/Väter und Kinder (§ 19), Betreuung und Versorgung des Kindes in Notsituationen (§ 20), Hilfen zur Erziehung (§§ 27-35) ohne Erziehungsberatung (§ 28); Eingliederungshilfe (§ 35a) sowie Hilfe für junge Volljährige (§ 41) nach Sozialgesetzbuch VIII

²⁾ vorläufige Unterbringung zum Schutz von Kindern und Jugendlichen, die um Obhut bitten bzw. wenn dringende Gefahr für das Wohl des Kindes oder Jugendlichen besteht

Quelle: Stadt Chemnitz, Amt für Jugend und Familie

10 Ordnung und Sicherheit

| Kennziffer | Einheit | | im Monat | | | im ... Quartal | | | |
|--|---------|------|-------------|-------------|-------------|----------------|------|------|------|
| | | | Jan. | Febr. | März | I. | II. | III. | IV. |
| Feuerwehr | | | | | | | | | |
| Brände (einschließlich vor der Ankunft gelöschte) | | 2015 | 59 | 49 | 57 | 165 | 155 | 146 | 167 |
| | | 2016 | 59 | 49 | 47 | 155 | | | |
| Veränderung gegenüber Vorjahr | % | 2016 | 0,0 | 0,0 | - 17,5 | - 6,1 | | | |
| Hilfeleistungen | | 2015 | 151 | 104 | 166 | 421 | 391 | 364 | 355 |
| | | 2016 | 97 | 89 | 38 | 224 | | | |
| Veränderung gegenüber Vorjahr | % | 2016 | - 35,8 | - 14,4 | - 77,1 | - 46,8 | | | |
| Maßnahmen zum vorbeugenden Brandschutz | | 2015 | 636 | 740 | 490 | 1866 | 1713 | 611 | 1273 |
| | | 2016 | 697 | 1351 | 1355 | 3403 | | | |
| darunter Brandverhütungsschauen | | 2015 | 74 | 64 | 62 | 200 | 246 | 96 | 176 |
| | | 2016 | 68 | 132 | 128 | 328 | | | |
| Stellungnahmen | | 2015 | 512 | 634 | 394 | 1540 | 1312 | 416 | 870 |
| | | 2016 | 570 | 1180 | 1144 | 2894 | | | |
| Einsätze Rettungsdienst | | 2015 | 1341 | 1277 | 1433 | 4051 | 3755 | 3940 | 3815 |
| | | 2016 | 1274 | 1204 | 1403 | 3881 | | | |
| Veränderung gegenüber Vorjahr | % | 2016 | - 5,0 | - 5,7 | - 2,1 | - 4,2 | | | |
| Maßnahmen zum Zivil- und Katastrophenschutz | | 2015 | 62 | 69 | 79 | 210 | 291 | 201 | 282 |
| | | 2016 | 53 | 57 | 75 | 185 | | | |

Quelle: Stadt Chemnitz, Feuerwehr

11 Kultur und Bildung

| Kennziffer | Jahr | im Monat | | | im ... Quartal | | | | |
|--|--|----------|--------------|--------------|----------------|---------------|-------|-------|-------|
| | | Jan. | Febr. | März | I. | II. | III. | IV. | |
| Ausgewählte Kultureinrichtungen | | | | | | | | | |
| Stadthalle | Veranstaltungen | 2015 | 33 | 25 | 37 | 95 | 75 | 28 | 99 |
| | | 2016 | 34 | 33 | 32 | 99 | | | |
| | darunter kulturelle Veranstaltungen | 2015 | 29 | 22 | 29 | 80 | 48 | 19 | 76 |
| | | 2016 | 30 | 29 | 30 | 89 | | | |
| | Besucher | 2015 | 25663 | 16898 | 27429 | 69990 | 51707 | 21113 | 76263 |
| | | 2016 | 21717 | 23789 | 26598 | 72104 | | | |
| Spielstätte Opernhaus | Vorstellungen | 2015 | 20 | 13 | 21 | 54 | 78 | 9 | 75 |
| | | 2016 | 21 | 5 | 20 | 46 | | | |
| | Besucher | 2015 | 9370 | 5731 | 7876 | 22977 | 23035 | 1980 | 30870 |
| | | 2016 | 7920 | 2572 | 5479 | 15971 | | | |
| Spielstätte Schauspielhaus | Vorstellungen | 2015 | 58 | 53 | 54 | 165 | 188 | 33 | 196 |
| | | 2016 | 45 | 53 | 62 | 160 | | | |
| | Besucher | 2015 | 5321 | 6433 | 6040 | 17794 | 18943 | 3659 | 30860 |
| | | 2016 | 5040 | 6516 | 8173 | 19729 | | | |
| Wasserschloß Klaffenbach | Besucher | 2015 | 1942 | 5748 | 1519 | 9209 | 29046 | 25346 | 18461 |
| | | 2016 | 2411 | 4658 | 3070 | 10139 | | | |
| Tierpark/Wildgatter | Besucher | 2015 | 4444 | 10770 | 6497 | 21711 | 60266 | 49858 | 33999 |
| | | 2016 | 4970 | 8402 | 16163 | 29535 | | | |
| Messe Chemnitz | Besucher | 2015 | 49700 | 13836 | 51180 | 114716 | 46637 | 24540 | 71072 |
| | | 2016 | 27180 | 27200 | 48257 | 102637 | | | |
| Ausgewählte Museen | | | | | | | | | |
| Kunstsammlungen ¹⁾ (mit Carlfriedrich-Claus-Archiv, Museum Gunzenhauser, Villa Esche / Henry van de Velde Museum, Schloßbergmuseum und Burg Rabenstein) | Besucher | 2015 | 8431 | 9961 | 4243 | 22635 | 21388 | 13673 | 15186 |
| | | 2016 | . | . | . | . | | | |
| Museum für Naturkunde | Besucher | 2015 | 1513 | 2410 | 1806 | 5729 | 9204 | 5173 | 5374 |
| | | 2016 | 1188 | 2668 | 1675 | 5531 | | | |
| Deutsches SPIELEmuseum | Besucher | 2015 | 751 | 1429 | 791 | 2971 | 3915 | 2599 | 3079 |
| | | 2016 | 748 | 1954 | 1106 | 3808 | | | |

¹⁾ Im Jahre 2015 waren einzelne Ausstellungsräume teilweise geschlossen.

Quellen: C³ Chemnitzer Veranstaltungszentren GmbH
 Städtische Theater Chemnitz gGmbH
 Tierpark Chemnitz
 Kunstsammlungen Chemnitz

11 Kultur und Bildung

| Kennziffer | Einheit | Jahr | im ... Quartal | | | |
|------------------------|--------------|------|----------------|--------|--------|--------|
| | | | I. | II. | III. | IV. |
| Stadtbibliothek | | | | | | |
| Stadtbibliothek | Besucher | 2015 | 141581 | 147544 | 144583 | 129924 |
| | | 2016 | 140788 | | | |
| | Entleihungen | 2015 | 427856 | 371433 | 400255 | 430430 |
| | | 2016 | 479393 | | | |

Quelle: Stadt Chemnitz, Kulturbetrieb

| Kennziffer | Einheit | Jahr | im ... Quartal | | | |
|------------------------|----------------------|------|----------------|------|-------|------|
| | | | I. | II. | III. | IV. |
| Volkshochschule | | | | | | |
| Volkshochschule | Teilnehmer | 2015 | 5916 | 3569 | 3697 | 3775 |
| | | 2016 | 5164 | | | |
| | Unterrichtseinheiten | 2015 | 15170 | 7478 | 11440 | 8427 |
| | | 2016 | 11998 | | | |

Quelle: Stadt Chemnitz, Kulturbetrieb

12 Umwelt

| Kennziffer | Einheit | Jahr | Jan. | Febr. | März | Apr. | Mai | Juni | Juli | Aug. | Sept. | Okt. | Nov. | Dez. |
|---|-------------------|------|-----------|-----------|-----------|------|-----|------|------|------|-------|------|------|------|
| Immissionswerte (Monatsmittelwerte) Messknoten Chemnitz-Mitte, Lohstraße | | | | | | | | | | | | | | |
| Feinstaub (PM ₁₀) | µg/m ³ | 2015 | 13 | 25 | 26 | 16 | 13 | 14 | 15 | 19 | 12 | 24 | 14 | 14 |
| | | 2016 | 21 | 13 | 20 | | | | | | | | | |
| Ozon (O ₃) | µg/m ³ | 2015 | 41 | 37 | 49 | 62 | 70 | 68 | 79 | 75 | 42 | 19 | 32 | 29 |
| | | 2016 | 32 | 43 | 44 | | | | | | | | | |
| Stickstoffmonoxid (NO) | µg/m ³ | 2015 | 15 | 11 | 9 | 4 | 3 | 3 | 2 | 5 | 7 | 18 | 23 | 16 |
| | | 2016 | 14 | 5 | 6 | | | | | | | | | |
| Stickstoffdioxid (NO ₂) | µg/m ³ | 2015 | 20 | 28 | 24 | 21 | 17 | 16 | 14 | 21 | 21 | 27 | 25 | 27 |
| | | 2016 | 28 | 22 | 23 | | | | | | | | | |

Im I. Quartal 2016 wurde an keinem Tag in Chemnitz-Mitte ein 8-Stunden-Mittelwert für Ozon über 120 µg/m³ (Zielwert seit 2010 zum Schutz der menschlichen Gesundheit) gemessen.

Quelle: Landesamt für Umwelt, Landwirtschaft und Geologie des Freistaates Sachsen

13 Entwicklungen

Natürliche Bevölkerungsbewegung

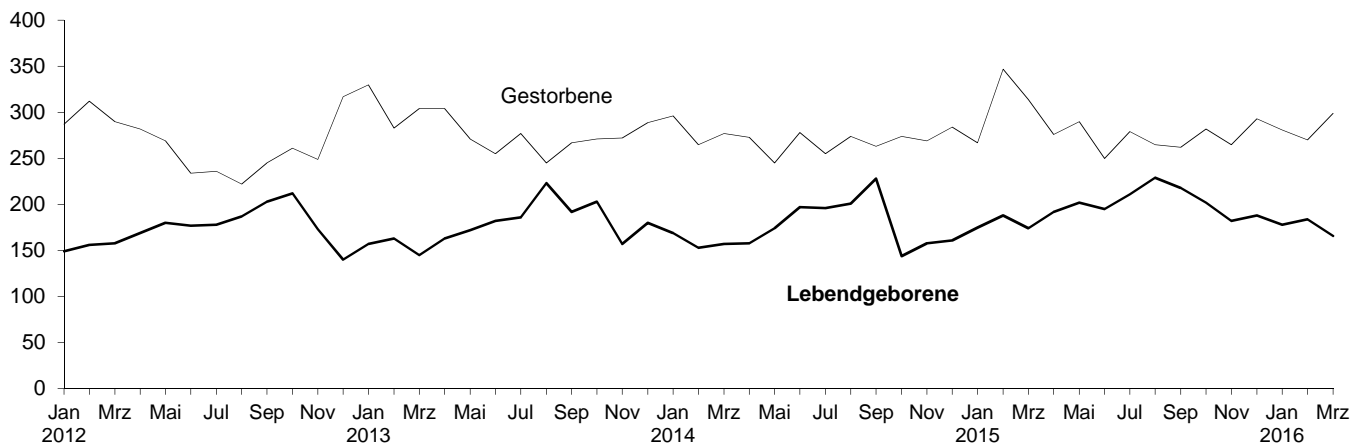

Wanderungen

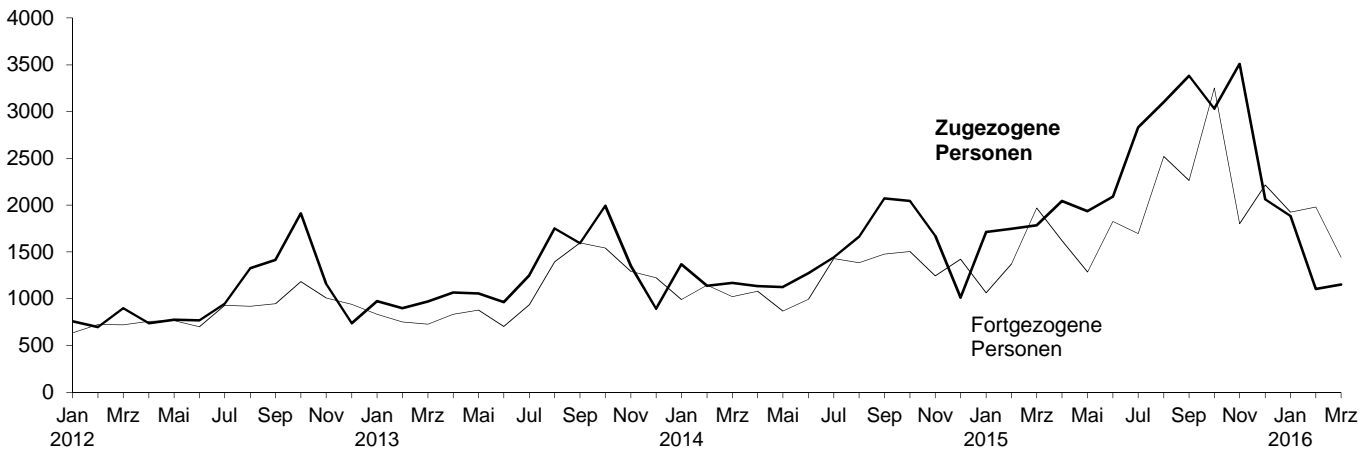

Arbeitsmarkt Stadt Chemnitz

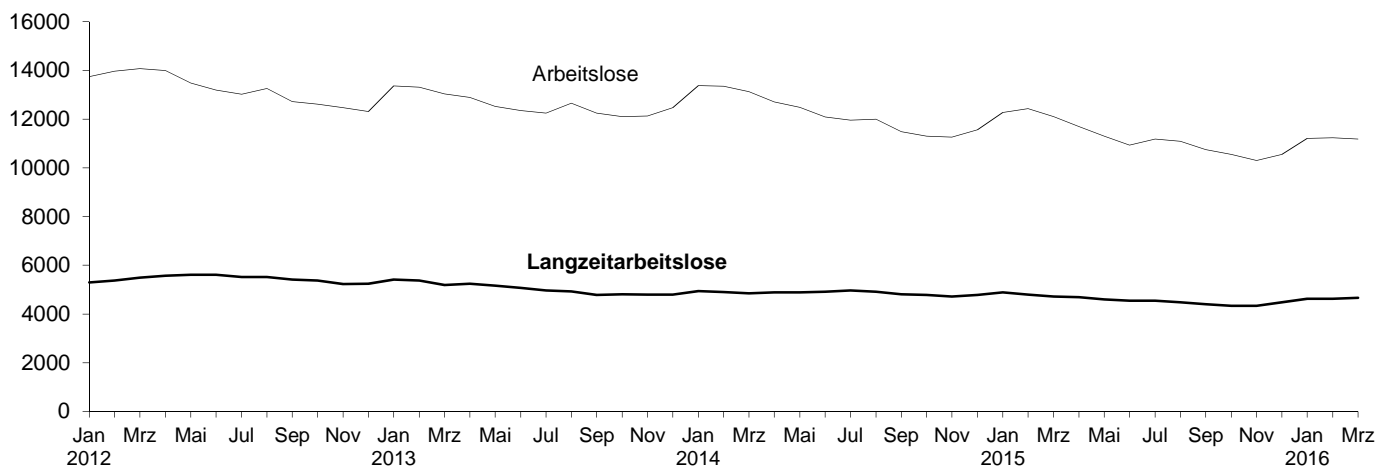

Quellen: Stadt Chemnitz, Bürgeramt (Einwohnermelderegister)
Statistik der Bundesagentur für Arbeit

13 Entwicklungen

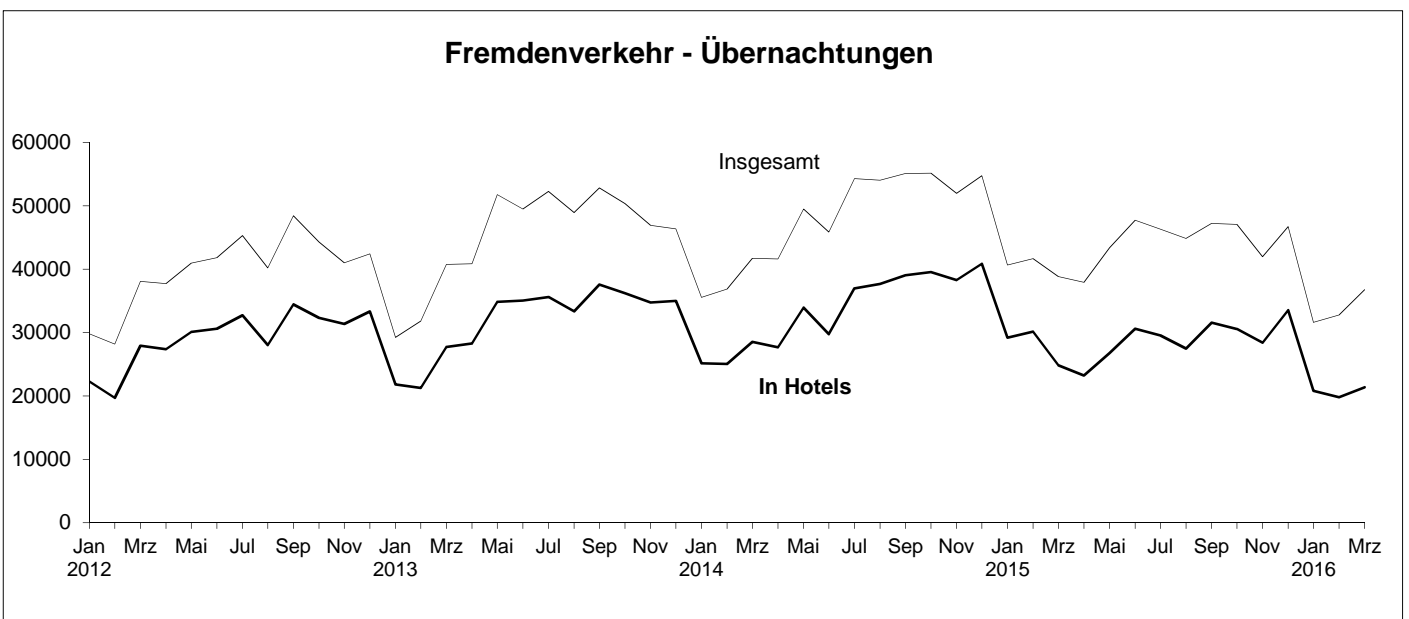
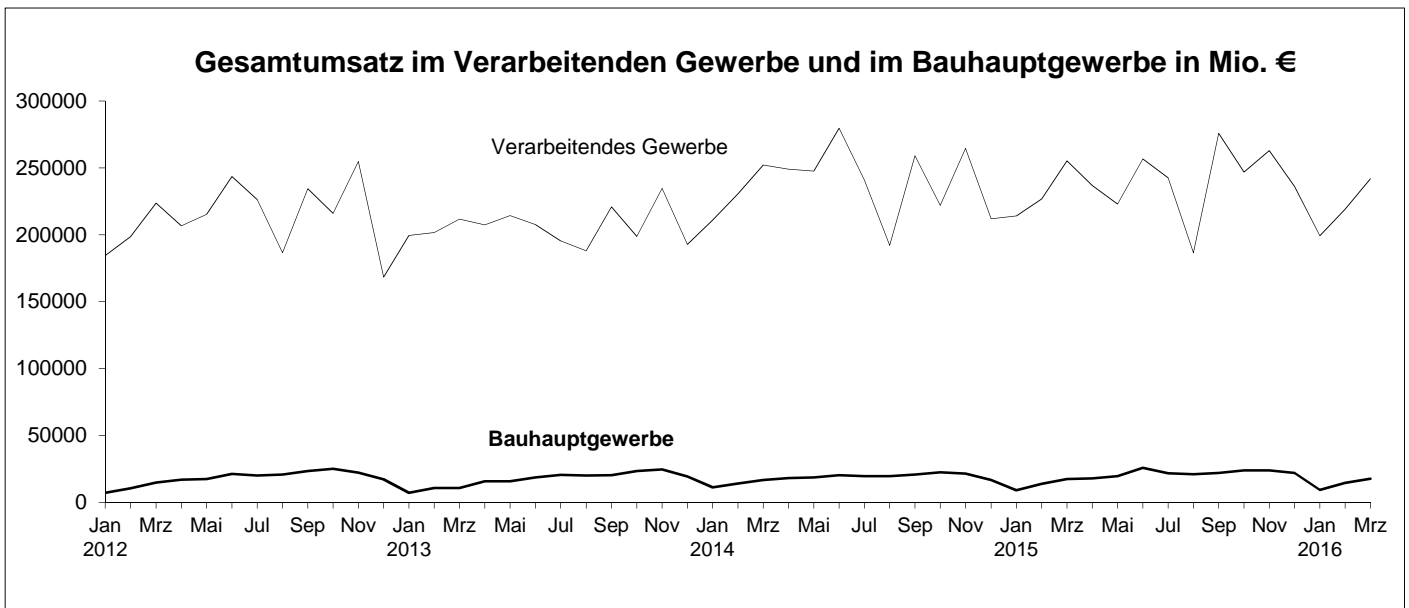
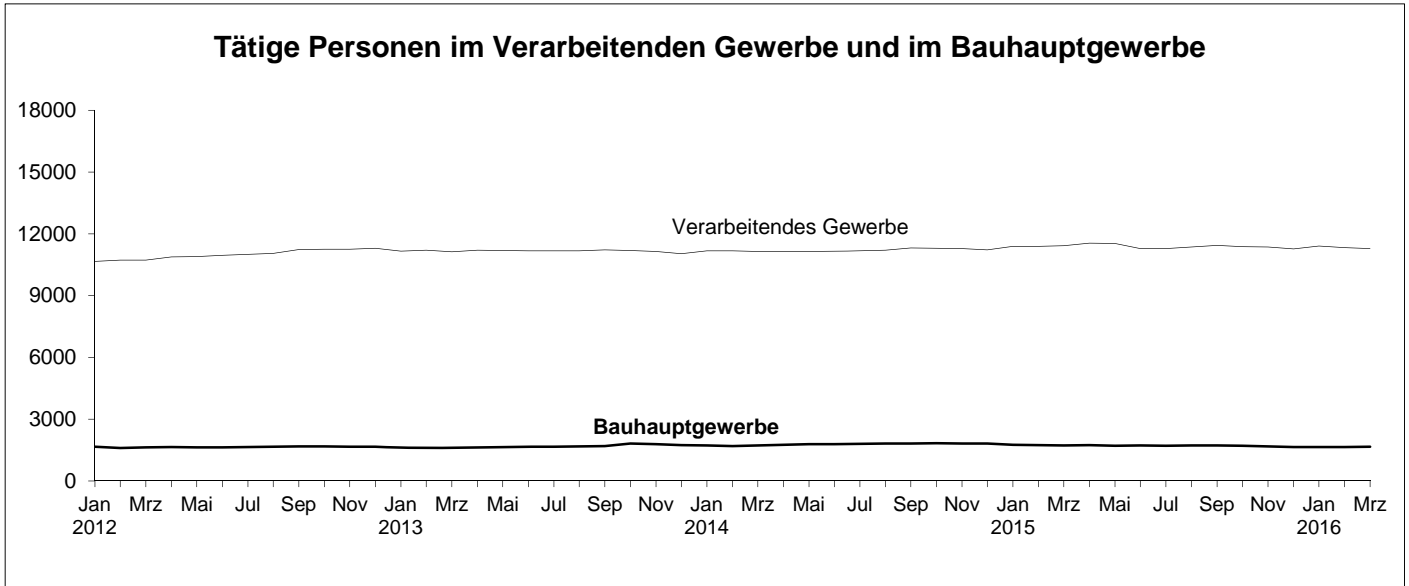

Quelle: Statistisches Landesamt des Freistaates Sachsen

14 Chemnitz im Städtevergleich

im bzw. Ende IV. Quartal 2015

| Kennziffer | Einheit | Chemnitz | Dresden | Leipzig | Magdeburg | Karlsruhe | Braunschweig |
|---|-----------|----------|----------------------|----------------------|-----------|----------------------|--------------|
| Bevölkerung | | | | | | | |
| Bevölkerung | | 248878 | 548800 | 567846 | 238212 | 307263 | 252768 |
| darunter Ausländer | | 17625 | 33810 | 46029 | 14808 | 62111 | 25676 |
| Anteil | % | 7,1 | 6,2 | 8,1 | 6,2 | 20,2 | 10,2 |
| Lebendgeborene | | 572 | 1460 | 1675 | 518 | 732 | 599 |
| Lebendgeborene je 1000 Einwohner | | 2,3 | 2,7 | 2,9 | 2,2 | 2,4 | 2,4 |
| Gestorbene | | 840 | 1324 | 1430 | 663 | 697 | 677 |
| Gestorbene je 1000 Einwohner | | 3,4 | 2,4 | 2,5 | 2,8 | 2,3 | 2,7 |
| Geburten-/Sterbefallüberschuss (+/-) | | - 268 | + 136 | + 245 | - 145 | + 35 | - 78 |
| Zugezogene Personen | | 8602 | 14024 | 14253 | 5187 | 23068 | 4414 |
| darunter Ausländer | | 6406 | 7348 | 6922 | 2159 | 19044 | 1375 |
| Anteil | % | 74,5 | 52,4 | 48,6 | 41,6 | 82,6 | 31,2 |
| Zugezogene Personen je 1000 Einwohner | | 34,6 | 25,6 | 25,1 | 21,8 | 75,1 | 17,5 |
| Fortgezogene Personen | | 7270 | 9351 | 7043 | 2867 | 14685 | 3307 |
| darunter Ausländer | | 5371 | 3987 | 2638 | 739 | 11303 | 692 |
| Anteil | % | 73,9 | 42,6 | 37,5 | 25,8 | 77,0 | 20,9 |
| Fortgezogene Personen je 1000 Einwohner | | 29,2 | 17,0 | 12,4 | 12,0 | 47,8 | 13,1 |
| Wanderungsgewinn/-verlust (+/-) | | + 1332 | + 4673 | + 7210 | + 2320 | + 8383 | + 1107 |
| darunter Ausländer | | + 1035 | + 3361 | + 4284 | + 1420 | + 7741 | + 683 |
| Bevölkerungszu-/abnahme (+/-) | | + 1064 | + 4809 | + 7455 | + 2175 | + 8418 | + 1029 |
| Zu-/Abnahme je 1000 Einwohner | | + 4,3 | + 8,8 | + 13,1 | + 9,1 | + 27,4 | + 4,1 |
| Arbeitsmarkt | | | | | | | |
| Arbeitslose | | 10558 | 21115 | 25460 | 13118 | 8441 | 8300 |
| Arbeitslosenquote | % | 8,5 | 7,4 | 8,8 | 10,8 | 5,3 | 6,1 |
| Ungeförderte gemeldete Stellen | | 2330 | 3172 | 4801 | 2722 | 2232 | 2394 |
| Ungeförderte gemeldete Stellen je 100 Arbeitslose | | 22,1 | 15,0 | 18,9 | 20,8 | 26,4 | 28,8 |
| Bergbau und Verarbeitendes Gewerbe | | | | | | | |
| Beschäftigte | | 11274 | 24609 | 18700 | 6792 | 17347 | 17106 |
| Beschäftigte je 1000 Einwohner | | 45 | 45 | 33 | 29 | 56 | 68 |
| Gesamtumsatz (ohne MwSt.) | 1000 € | 745846 | 1687867 | 2173253 | 407276 | 2344751 | 755586 |
| je 1000 Einwohner (ohne MwSt.) | 1000 € | 2997 | 3076 | 3827 | 1710 | 7631 | 2989 |
| je Beschäftigten (ohne MwSt.) | 1000 € | 66 | 69 | 116 | 60 | 135 | 44 |
| Verkehr | | | | | | | |
| Bestand Kraftfahrzeuge (ohne Anhänger) | | 140840 | 253339 ²⁾ | 245315 ²⁾ | 120755 | 157108 ¹⁾ | 148618 |
| je 1000 Einwohner | | 566 | 462 | 432 | 507 | 511 | 588 |
| Neuzulassungen (ohne Anhänger) | | 2708 | 5122 | . | 2243 | 3633 | 5440 |
| je 1000 Einwohner | | 11 | 9 | . | 9 | 12 | 22 |
| Bei Straßenverkehrsunfällen | Verletzte | 268 | 681 | 677 | 254 p | 1491 ²⁾ | 280 |
| | Getötete | 3 | 3 | 2 | 3 p | 5 ²⁾ | 3 |
| Gemeindesteuern | | | | | | | |
| Steuereinnahmen (netto) | 1000 € | 66828 | 142192 | 129499 | 69810 | 178183 | 104546 |
| darunter Grundsteuer A und B | 1000 € | 7697 | 15166 | 21222 | 7522 | 8564 | 9999 |
| Gewerbesteuer | 1000 € | 22212 | 50053 | 43965 | 24831 | 95156 | 34459 |
| Gemeindeanteil an der Einkommensteuer | 1000 € | 28266 | 71751 | 63304 | 30865 | 69729 | 57593 |
| Gemeindeanteil an der Umsatzsteuer | 1000 € | 4282 | 8892 | 9142 | 9089 | 7469 | 9947 |

¹⁾ Stand: 01.01.2015

²⁾ Es liegen nur Jahresergebnisse vor.

Quellen: Statistikstellen der einzelnen Städte
Statistik der Bundesagentur für Arbeit

15 Verbraucherpreisindex in Sachsen 2015

| Kennziffer | Jan. | Febr. | März | Jan. | Febr. | März |
|--|------------|-------|-------|--|--------|--------|
| | 2010 = 100 | | | Veränderung gegenüber Vorjahresmonat in % | | |
| Verbraucherpreisindex nach Hauptgruppe | | | | | | |
| Gesamtindex | 106,2 | 106,5 | 107,4 | + 0,4 | - 0,1 | + 0,3 |
| Nahrungsmittel und alkoholfreie Getränke | 114,2 | 114,8 | 115,5 | + 0,9 | + 1,0 | + 1,6 |
| Alkoholische Getränke, Tabakwaren | 114,2 | 115,2 | 114,6 | + 1,6 | + 2,2 | + 2,4 |
| Bekleidung und Schuhe | 108,7 | 109,4 | 115,3 | + 1,7 | + 2,0 | + 0,7 |
| Wohnung, Wasser, Strom, Gas u. a. Brennstoffe | 102,6 | 102,5 | 102,8 | - 1,6 | - 1,9 | - 1,6 |
| Möbel, Leuchten, Geräte u.a. Haushaltszubehör | 105,6 | 105,9 | 106,1 | + 1,4 | + 1,9 | + 1,8 |
| Gesundheitspflege | 105,5 | 106,0 | 106,3 | + 1,7 | + 1,7 | + 1,8 |
| Verkehr | 103,8 | 103,4 | 103,8 | + 0,2 | - 1,3 | - 2,3 |
| Nachrichtenübermittlung | 90,9 | 90,8 | 90,7 | - 1,1 | - 1,1 | - 1,0 |
| Freizeit, Unterhaltung und Kultur | 105,1 | 107,3 | 110,0 | + 1,5 | - 0,3 | + 2,9 |
| Bildungswesen | 121,6 | 123,1 | 123,2 | - 0,7 | + 0,3 | + 0,4 |
| Beherbergungs- und Gaststättendienstleistungen | 113,5 | 113,4 | 114,0 | + 3,3 | + 2,5 | + 2,0 |
| Andere Waren und Dienstleistungen | 112,2 | 112,2 | 112,4 | + 2,7 | + 2,6 | + 2,0 |
| Verbraucherpreisindex - Sonderauswertungen | | | | | | |
| Gesamtindex ohne Nahrungsmittel und Energie | 106,8 | 107,3 | 108,1 | + 1,3 | + 1,1 | + 1,4 |
| Nahrungsmittel | 113,8 | 114,2 | 114,9 | + 1,0 | + 1,0 | + 1,5 |
| darunter Fleisch und Fleischwaren | 113,4 | 113,2 | 113,5 | - | + 0,6 | + 1,1 |
| darunter Brot und Getreideerzeugnisse | 113,7 | 114,0 | 113,6 | + 0,5 | + 1,2 | + 0,5 |
| Energie (Haushaltsenergie und Kraftstoffe) | 95,5 | 94,6 | 95,7 | - 7,4 | - 10,0 | - 10,1 |
| Haushaltsenergie | 99,9 | 99,5 | 100,8 | - 8,5 | - 9,9 | - 8,4 |
| darunter Strom | 112,5 | 112,6 | 113,3 | - 4,9 | - 4,4 | - 3,2 |
| darunter Gas | 98,6 | 98,3 | 98,6 | - 5,2 | - 5,1 | - 3,8 |
| darunter Zentralheizung, Fernwärme | 104,7 | 103,9 | 103,1 | - 9,7 | - 9,7 | - 9,7 |
| Gesamtindex ohne Wohnungsmieten | 107,2 | 107,7 | 108,7 | + 0,4 | - 0,2 | + 0,1 |
| Wohnungsmieten | 103,1 | 103,1 | 103,1 | + 0,5 | + 0,4 | + 0,4 |
| davon Wohnungsnettomieten | 102,5 | 102,5 | 102,5 | + 0,4 | + 0,4 | + 0,4 |
| davon Wohnungsnebenkosten | 106,9 | 106,9 | 107,0 | + 0,5 | + 0,5 | + 0,6 |
| darunter Wasserversorgung | 103,2 | 103,2 | 103,2 | + 0,1 | + 0,1 | + 0,1 |
| darunter Abwasserentsorgung | 104,8 | 104,8 | 104,8 | - 0,1 | - 0,1 | - 0,1 |
| darunter Müllabfuhr | 111,9 | 111,9 | 111,9 | + 0,8 | + 0,8 | + 0,8 |
| Kraftfahrerpreisindex insgesamt | 100,3 | 99,8 | 100,2 | - 0,3 | - 2,0 | - 3,1 |
| darunter Kraftwagen ohne Wohnmobile | 102,9 | 102,9 | 103,2 | + 1,2 | + 1,2 | + 1,1 |
| darunter Kraftfahrzeugversicherung | 99,5 | 99,0 | 98,9 | - 0,4 | - 1,3 | - 1,4 |
| darunter Kraftstoffe | 87,8 | 85,9 | 86,8 | - 4,9 | - 10,2 | - 13,2 |
| darunter Reparaturen, Inspektionen, Parkgebühren u. Ä. | 115,3 | 115,9 | 116,0 | + 3,1 | + 3,7 | + 3,1 |

Quelle: Statistisches Landesamt des Freistaates Sachsen

Entwicklung des Verbraucherpreisindex

| Jahr | Januar | Februar | März | April | Mai | Juni | Juli | August | Sept. | Okt. | Nov. | Dez. |
|------|--------------|--------------|--------------|-------|-------|-------|-------|--------|-------|-------|-------|-------|
| 2013 | 104,5 | 105,0 | 105,6 | 105,1 | 105,6 | 105,7 | 106,1 | 106,1 | 106,1 | 105,8 | 106,1 | 106,5 |
| 2014 | 106,0 | 106,3 | 106,6 | 106,5 | 106,4 | 106,6 | 107,0 | 107,0 | 107,1 | 106,9 | 106,8 | 106,8 |
| 2015 | 105,8 | 106,6 | 107,1 | 107,1 | 107,3 | 107,1 | 107,3 | 107,2 | 107,1 | 107,1 | 107,2 | 107,2 |
| 2016 | 106,2 | 106,5 | 107,4 | | | | | | | | | |

Quelle: Statistisches Landesamt des Freistaates Sachsen

16 Indikatoren der Konjunktur in Chemnitz

im Berichtsmonat März 2016 und Berichtsquartal I/2016

| Kennziffer | VJM des BM | Jan. | Febr. | März | Jan bis BM | Veränderung um % | |
|--|------------------|----------------------|---------------------|--------------------|---------------|------------------|-----------|
| | | | | | | BM | Jan - BM |
| | | | | | | gegenüber | |
| | | | | | | VJM | Jan - VJM |
| Auftragseingang | | | | | | | |
| Verarbeitendes Gewerbe (2008 $\hat{=}$ 100) | 113,4 | 97,5 | 109,0 | 105,2 | 103,9 | -7,2 | -4,7 |
| davon Inland | 95,4 | 78,5 | 80,4 | 86,9 | 81,9 | -9,0 | -11,0 |
| Ausland | 170,4 | 158,0 | 200,0 | 163,4 | 173,8 | -4,1 | 6,5 |
| Hoch- und Tiefbau einschließlich Vorbereitende Baustellenarbeiten (2008 $\hat{=}$ 100) | 150,1 | 63,8 | 110,8 | 116,6 | 97,0 | -22,3 | -10,5 |
| Umsatz | | | | | | | |
| Verarbeitendes Gewerbe (2008 $\hat{=}$ 100) | 106,9 | 83,5 | 91,7 | 101,2 | 92,2 | -5,3 | -5,2 |
| davon Inland | 90,7 | 74,2 | 79,3 | 84,0 | 79,2 | -7,4 | -4,6 |
| Ausland | 163,3 | 115,5 | 134,8 | 161,1 | 137,2 | -1,3 | -6,3 |
| Hoch- und Tiefbau einschließlich Vorbereitende Baustellenarbeiten (2008 $\hat{=}$ 100) | 83,9 | 44,7 | 69,7 | 84,9 | 66,4 | 1,2 | 2,6 |
| Verbraucherpreisindex in Sachsen | | | | | | | |
| Gesamindex (2010 $\hat{=}$ 100) | 107,1 | 106,2 | 106,5 | 107,4 | 106,7 | 0,3 | 0,2 |
| Tätige Personen | | | | | | | |
| Verarbeitendes Gewerbe Hoch- und Tiefbau einschließlich Vorbereitende Baustellenarbeiten | 11431 | 11412 | 11330 | 11291 | 11344 | -1,2 | -0,6 |
| | 1728 | 1636 | 1645 | 1654 | 1645 | -4,3 | -5,3 |
| Arbeitsmarkt | | | | | | | |
| Arbeitslose (Personen) | 12109 | 11216 | 11232 | 11187 | 11212 | -7,6 | -8,7 |
| darunter Frauen | 5487 | 5027 | 4972 | 4894 | 4964 | -10,8 | -10,8 |
| Arbeitslosenquote (bezogen auf alle zivilen Erwerbspersonen) | | | | | | | |
| Arbeitslosenquote (in %) | 9,8 | 9,1 | 9,1 | 9,0 | 9,1 | -8,2 | -9,0 |
| darunter Frauen | 9,4 | 8,6 | 8,5 | 8,3 | 8,5 | -11,7 | -11,2 |
| Kennziffer | VJQ des BQ | III. Quartal 2015 | IV. Quartal 2015 | I. Quartal 2016 | I. bis BQ | Veränderung um % | |
| | | | | | | BQ | I. - BQ |
| | | | | | | gegenüber | |
| | | | | | | VJQ | I. - VJQ |
| Gewerbemeldungen | | | | | | | |
| Gewerbeanmeldungen | 519 | 439 | 421 | 450 | 450 | -13,3 | -13,3 |
| Gewerbeabmeldungen | 503 | 429 | 566 | 480 | 480 | -4,6 | -4,6 |
| Baugenehmigungen | | | | | | | |
| Anzahl | 151 | 176 | 123 | 143 | 143 | -5,3 | -5,3 |
| Wohnfläche (100 m ²) | 159 | 136 | 183 | 228 | 228 | 43,4 | 43,4 |
| Nutzfläche (100 m ²) | 45 | 176 | 448 | 33 | 33 | -27,3 | -27,3 |
| darunter Errichtung neuer Wohn- gebäude | | | | | | | |
| Anzahl | 43 | 69 | 53 | 78 | 78 | 81,4 | 81,4 |
| Wohnfläche (100 m ²) | 91 | 101 | 135 | 154 | 154 | 68,4 | 68,4 |
| Errichtung neuer Nichtwohngebäude | | | | | | | |
| Anzahl | 8 | 29 | 14 | 13 | 13 | 62,5 | 62,5 |
| Nutzfläche (100 m ²) | 59 | 165 | 445 | 35 | 35 | -39,8 | -39,8 |
| Insolvenzverfahren (kumulativ seit Jahresbeginn) | | | | | | | |
| Insolvenzen | 136 | 411 | 555 | 149 | 149 | 9,6 | 9,6 |

BM Berichtsmonat BQ Berichtsquartal VJM Vorjahresmonat VJQ Vorjahresquartal

Jan bis BM: Durchschnitt der Monate Januar bis BM

I. bis BQ: Summe der Quartale I bis BQ

Quellen: Statistisches Landesamt des Freistaates Sachsen
Statistik der Bundesagentur für Arbeit

16 Indikatoren der Konjunktur in Chemnitz

im Berichtsmonat März 2016 und Berichtsquartal I/2016

| Kennziffer | Veränderungsraten (p) im Vorjahresvergleich | | | | | | | | | | | | |
|---|---|-----|------|------|------|-------|------|------|------|------|-------|------|---|
| | Vormonate | | | | | | | | | | | März | |
| | April | Mai | Juni | Juli | Aug. | Sept. | Okt. | Nov. | Dez. | Jan. | Febr. | | |
| Basis: Gleitende Halbjahresdurchschnitte ¹⁾ | | | | | | | | | | | | | |
| Auftragseingang | | | | | | | | | | | | | |
| Verarbeitendes Gewerbe | ↗ | ↗↗ | ↗ | ↗ | ↗ | ↗ | ↗ | ↗ | ↗↗ | ↗ | ↗ | ↗ | → |
| darunter Ausland | ↘ | ↗ | ↗ | ↗ | ↗ | ↗ | ↗↗ | ↗↗ | ↗ | ↗ | ↗ | ↗ | ↗ |
| Hoch- und Tiefbau einschließlich Vorbereitende Baustellenarbeiten | ↗↗↗ | ↗↗↗ | ↗↗↗ | ↗↗ | ↗↗ | ↗ | ↘ | ↘ | ↘↘ | ↘ | ↗ | ↗ | → |
| Arbeitslose | ↘ | ↘ | ↘ | ↘ | ↘ | ↘ | ↘ | ↘ | ↘ | ↘ | ↘ | ↘ | ↘ |
| Umsatz | | | | | | | | | | | | | |
| Verarbeitendes Gewerbe | ↗ | ↘ | ↘ | ↘ | ↘ | ↘ | → | → | ↗ | ↗ | ↗ | ↗ | → |
| darunter Ausland | → | ↘ | ↘↘ | ↘↘ | ↘ | ↘ | → | → | ↗ | ↗ | ↗ | ↗ | → |
| Hoch- und Tiefbau einschließlich Vorbereitende Baustellenarbeiten | ↘ | ↘ | ↗ | ↗ | ↗ | ↗ | ↗↗ | ↗↗ | ↗↗ | ↗↗ | ↗↗ | ↗↗ | ↗ |
| Basis: Originalwerte | | | | | | | | | | | | | |
| Verbraucherpreisindex in Sachsen | | | | | | | | | | | | | |
| Gesamtdindex (2010 = 100) | → | → | → | → | → | → | → | → | → | → | → | → | → |

Veränderungsraten (p) aller Indikatoren außer Preisindex

| | |
|--------------------|-----|
| p <= - 20 % | ↘↘↘ |
| -20 % < p <= -10 % | ↘↘ |
| -10 % < p <= - 1 % | ↘ |
| -1 % < p < 1 % | → |
| 1 % <= p < 10 % | ↗ |
| 10 % <= p < 20 % | ↗↗ |
| 20 % <= p | ↗↗↗ |

Preisindex

| | |
|----------------|-----|
| 3 % <= p | ↗↗↗ |
| 2 % <= p < 3 % | ↗↗ |
| 1 % <= p < 2 % | ↗ |
| -1 % < p < 1 % | → |

¹⁾ Basis für die Ermittlung der Veränderungsraten ist der gleitende Halbjahresdurchschnitt. Dabei wird jeweils der Mittelwert der Originaldaten der letzten 6 Monate gebildet und dieser als Monatswert verwendet. Dadurch werden zufällige Fluktuationen und Ausreißer in den Daten ausgeglichen.

Quellen: Statistisches Landesamt des Freistaates Sachsen
Statistik der Bundesagentur für Arbeit

| | | |
|---------------------------|--|---|
| Herausgeber: | Stadt Chemnitz Die Oberbürgermeisterin | |
| Ansprechpartner: | Stadt Chemnitz Amt für Informationsverarbeitung Abteilung Statistik, Wahlen Telefon: 0371 488-7473, Fax: 0371 488-1898 e-mail: statistik@stadt-chemnitz.de | Postanschrift: 09106 Chemnitz Hausanschrift: Markt 1, 09111 Chemnitz |
| Redaktionsschluss: | 21.06.2016 | |
| Bestellnummer: | QI/2016 | |
| Satz: | Stadt Chemnitz, Amt für Informationsverarbeitung | |

Die Verbreitung, auch auszugsweise, über elektronische Systeme/Datenträger bedarf der vorherigen Zustimmung des Herausgebers.

| | | |
|--------------------------|-----|--|
| Zeichenerklärung: | . | Zahl ist unbekannt oder kann aus besonderen Gründen (z. B. Datenschutz) nicht dargestellt werden |
| | ... | Angabe lag bei Redaktionsschluss noch nicht vor |
| | - | Ergebnis ist gleich Null |
| | 0 | Zahl ist kleiner als die Hälfte der angegebenen Zählheit |
| | p | Zahl ist vorläufig |
| | s | Zahl ist geschätzt |
| | x | Aussage nicht sinnvoll |
| | () | Daten des Vorquartals |

Alle Angaben sind vorläufig. Der vorliegende Bericht enthält Angaben, die Daten früherer Quartalsberichte korrigieren. Bei Summenbildung ergeben sich in einzelnen Fällen geringe Differenzen, die auf Rundungen der Zahlen beruhen.